



ISLÂNDIA

CATÁLOGO 2025/2026

IceTourism®

A Islândia não é para todos.

Não é para aqueles que vão onde todos os outros vão.

Não é para o viajante conservador e acomodado.

É para aqueles que viajam pelo mundo para experimentar algo diferente, para voltar com histórias para contar e segredos para partilhar.

As histórias da Islândia não param com a chegada do Inverno. Em todas as alturas do ano e em cada região, a Islândia oferece segredos ao viajante aventureiro, curioso e esclarecido.

Por isso, bem-vindo! A todos aqueles que viajam com o espírito da aventura, da exploração e da criatividade.

Mesmo que não seja o primeiro lugar em que pensa viajar na próxima estação, será o primeiro lugar de que falará aos seus amigos.

VENHA E INPIRE-SE NA MAGIA DA ISLÂNDIA



INFORMAÇÕES GERAIS SOBRE A ISLÂNDIA

A Islândia é um país de contrastes geológicos e extremos. Conhecida como a “terra do gelo e do fogo”, a Islândia alberga alguns dos maiores glaciares da Europa e alguns dos vulcões mais ativos do mundo. A Islândia é também a terra da luz e da escuridão. Os longos dias de Verão com quase 24 horas de sol são compensados pelos curtos dias de Inverno, com apenas algumas horas de luz. A população da Islândia é de 360.000 habitantes. A capital é Reykjavik. Os maiores municípios são Reykjavík* (130.000 habitantes), Kópavogur* (36.000 habitantes), Hafnarfjörður* (30.000 habitantes), Akureyri (19.000 habitantes) e Reykjanesbær (18.000 habitantes).

A bandeira é azul com uma cruz vermelha e uma borda branca. As cores têm um simbolismo: o vermelho representa o fogo dos vulcões, o branco é uma analogia ao gelo e à neve dos glaciares e o azul representa o céu, o mar e o tom das montanhas do inóspito interior islandês.

O seu tamanho é de 103.000 km² e o ponto mais alto é o pico de Hvannadalshnjúkur a 2.110 m (8.000 pés) acima do nível do mar. A moeda é a coroa islandesa – ISK e o regime político adoptado é o de uma república constitucional semi-presidencial. Os principais recursos naturais são o peixe e a energia hidroeléctrica e geotérmica.

*cidades localizadas na área metropolitana da capital

VIAGENS SEGURAS E RESPONSÁVEIS NA ISLÂNDIA

A natureza islandesa é a principal atracção para os turistas que chegam à Islândia. Queremos ter a certeza de que os nossos visitantes sabem como nos ajudar a preservá-la e desfrutar da natureza em segurança. Em <https://safetravel.is> pode encontrar informação sobre segurança em viagem. É a fonte oficial para aconselhamento sobre uma aventura segura na Islândia.

REGRAS PARA PASSAPORTES E VISTOS

A Islândia é um Estado associado que faz parte do Acordo de Schengen. Portanto, os viajantes estão isentos de controlos pessoais nas fronteiras entre 26 países da União Europeia. Para os residentes fora do Espaço Schengen, é necessário um passaporte válido durante pelo menos três meses após a data de entrada. Para informações sobre os requisitos de passaporte e visto, bem como sobre os regulamentos do Espaço Schengen, visite o website da Direcção da Imigração Islandesa.

CUIDADO MÉDICO

As farmácias são chamadas “Apótek” e estão abertas durante o horário normal de expediente. Apenas algumas estão abertas durante a noite. Os cuidados médicos podem ser obtidos nos Centros de Saúde, chamados “Heilsugæslustöð”, durante o seu horário de funcionamento. Para informações, ligue para + 354 5851300 ou visite https://www.island.is/en/health/health_service/healthcare. Ajuda médica: Existe um centro médico ou hospital em todas as principais cidades e vilas da Islândia. O número de telefone de emergência (24 horas) na Islândia é o 112. Seguro de saúde: Os cidadãos dos países do EEE (Espaço Económico Europeu) devem trazer o seu cartão CESD (Cartão Europeu de Seguro de Saúde), caso contrário, serão cobrados na totalidade. Os cidadãos de países não pertencentes ao EEE não são abrangidos pelos regulamentos do EEE e serão cobrados na totalidade. Para mais informações, contactar o Seguro de Saúde Islandês. <https://www.sjukra.is/english>. Tel: + 354 5150100. Horário de funcionamento: 10:00 –15:00. Não são necessárias vacinas específicas para entrar na Islândia.

NÚMEROS DE TELEFONE DE EMERGÊNCIA

Número de emergência: 112 Polícia: 444 1000 Assistência médica: 1770

SITES ÚTEIS: SAFETRAVEL <https://safetravel.is> INSTITUTO DE METEOROLOGIA DA ISLÂNDIA: <https://en.vedur.is>

INSTITUTO DAS ESTRADAS DA ISLÂNDIA: <http://www.road.is> POSTO DOS CORREIOS: <https://www.postur.is/en>



ÍNDICE

INFORMAÇÕES GERAIS	01
CALENDÁRIO	04
ANO INTEIRO	05
ROTA DAS SAGAS VIKINGS	07
DO GELO AO FOGO	08
SUPER JEEP DAY TOURS	09
VERÃO	15
DAY TOURS/NAVIOS DE CRUZEIRO	17
SUL: ALÉM DA MURALHA	21
À DESCOBERTA DA ISLÂNDIA	23
ISLÂNDIA DE PRATA	25
MAGIA DO OESTE	26
ISLÂNDIA DE DIAMANTE	27
ISLÂNDIA TOTAL	29
ROTA DAS NASCENTES E DAS PISCINAS GEOTERMAIS	31
INVERNO	33
BUS DAY TOURS	35
ATRÁS DOS ELFOS E DA AURORA BOREAL	37
ANO NOVO NA ISLÂNDIA	39
INVERNO MÁGICO NA ISLÂNDIA	41
À DESCOBERTA DA AURORA BOREAL	43
ISLÂNDIA MÁGICA: ESQUI	45
GRONELÂNDIA	47
OPCIONAIS	53
EQUIPA ICE TOURISM	65
CONDIÇÕES GERAIS	66

CALENDÁRIO 2026



Preços de pacotes comissionáveis | Opcionais e Extras são Valor NET

Todos os nossos pacotes/serviços tem um serviço personalizado, diferenciado e em língua portuguesa; É possível retirar ou acrescentar dias extra aos nossos pacotes /programas. Para o efeito, solicitar cotação; Organizamos viagens à medida - Taylor made para grupos e individuais. Para o efeito solicitar cotação;

ATENÇÃO: Os pacotes/programas para o verão, entre os dias 15 de Junho e 15 de Agosto, devem ser marcados com a máxima antecedência possível (até 6 semanas antes dos clientes chegarem à Islândia). No caso da marcação para o período compreendido entre 15 de Junho e 15 de Agosto ser inferior a 4 semanas da data da chegada do cliente à Islândia, os preços apresentados podem sofrer uma alteração, obviamente devidamente comunicada.

JANEIRO

D	S	T	Q	Q	S	S
			1	2	3	4
5	6	7	8	9	10	11
12	13	14	15	16	17	18
19	20	21	22	23	24	25
26	27	28	29	30	31	

FEVEREIRO

D	S	T	Q	Q	S	S
					1	
2	3	4	5	6	7	8
9	10	11	12	13	14	15
16	17	18	19	20	21	22
23	24	25	26	27	28	

MARÇO

D	S	T	Q	Q	S	S
						1
2	3	4	5	6	7	8
9	10	11	12	13	14	15
16	17	18	19	20	21	22
23	24	25	26	27	28	29
30	31					

ABRIL

D	S	T	Q	Q	S	S
			1	2	3	4
5	6	7	8	9	10	11
12	13	14	15	16	17	18
19	20	21	22	23	24	25
26	27	28	29	30		

MAIO

D	S	T	Q	Q	S	S
					1	2
3	4	5	6	7	8	9
10	11	12	13	14	15	16
17	18	19	20	21	22	23
24	25	26	27	28	29	30
31						

JUNHO

D	S	T	Q	Q	S	S
1	2	3	4	5	6	7
8	9	10	11	12	13	14
15	16	17	18	19	20	21
22	23	24	25	26	27	28
29	30					

JULHO

D	S	T	Q	Q	S	S
			1	2	3	4
5	6	7	8	9	10	11
12	13	14	15	16	17	18
19	20	21	22	23	24	25
26	27	28	29	30	31	

AGOSTO

D	S	T	Q	Q	S	S
					1	2
3	4	5	6	7	8	9
10	11	12	13	14	15	16
17	18	19	20	21	22	23
24	25	26	27	28	29	30
31						

SETEMBRO

D	S	T	Q	Q	S	S
			1	2	3	4
5	6	7	8	9	10	11
12	13	14	15	16	17	18
19	20	21	22	23	24	25
26	27	28	29	30		

OUTUBRO

D	S	T	Q	Q	S	S
			1	2	3	4
5	6	7	8	9	10	11
12	13	14	15	16	17	18
19	20	21	22	23	24	25
26	27	28	29	30	31	

NOVEMBRO

D	S	T	Q	Q	S	S
					1	
2	3	4	5	6	7	8
9	10	11	12	13	14	15
16	17	18	19	20	21	22
23	24	25	26	27	28	29
30						

DEZEMBRO

D	S	T	Q	Q	S	S
			1	2	3	4
5	6	7	8	9	10	11
12	13	14	15	16	17	18
19	20	21	22	23	24	25
26	27	28	29	30	31	

ANO INTEIRO





ROTA DAS SAGAS VIKINGS

Reykjavík e Sudoeste

5 Dias · 4 Noites

GUIA MOTORISTA PRIVATIVO INCLUI:

Boas vindas no aeroporto pelo guia motorista;
Acompanhamento de guia motorista privado em Português (desde a chegada até ao check in da partida);
Automóvel para toda a viagem (a seleccionar);
Seguro de viatura básico – responsabilidade civil (CDW);
Seguro de viatura Super CDW and Gravel Protection;
Combustível para toda a viagem;
Alojamentos APA (alojamento com pequeno almoço/café da manhã) - tipologia a seleccionar;
Capa com brochuras programas e mapas;

SELF & DRIVE INCLUI:

Pickup do carro no aeroporto;
Alojamentos APA (alojamento com pequeno almoço/café da manhã) - tipologia a seleccionar;
Automóvel - a seleccionar (levantamento no aeroporto à chegada e entrega em Reykjavík no dia 4);
Seguro viatura básico – responsabilidade civil (CDW);
Transfer da rental car até ao alojamento no dia 4;
Transfer BUS do hotel para o aeroporto no dia 5;
Capa com brochuras e mapa de grande escala sublinhado c/ circuito, local de pernoita e sugestões de paragem;
Acompanhamento por Telemóvel com o agente local na Islândia em caso de necessidade (via aplicativo - Whatsapp);

Dia 1 · Chegada ao aeroporto de Keflavík · Reykjavík

Boas Vindas no aeroporto. Entrega do carro, capa, brochuras, mapa com circuito sublinhado.

Dia 2 · Reykjavík · City Tour (4h aprox.) · Blue Lagoon · Reykjavík

City-tour na capital. Destaques para a Höfði house, Sólfarid, Hallgrímskirkja - a catedral luterana de Reykjavík, lago Tjörn, museu Nacional e Pearl. Durante a tarde viagem para a Blue Lagoon, atravessando os campos de lava lunares de Reykjanes A Blue lagoon é uma piscina geotérmica ao ar livre que brota do interior da terra entre os 38 e os 40C.

Dia 3 · Reykjavík · Golden Circle (8h aprox.) · Reykjavík

Viagem pelo Golden Circle, o mais antigo Day tour da ilha. Visita ao parque natural de Thingvellir, onde se encontra a falha que separa a placa tectónica americana da euro-asiática. Visita ao parque dos Géisers, onde o géiser Strokkur expele água quente a 25 metros de altura. Visita a Gulfoss, a cachoeira símbolo da Islândia.

Dia 4 · Reykjavík · Costa Sul (9h aprox.) · Reykjavík

Paragem nas cascatas de Skógafoss e de Seljalandsfoss e glaciar/geleira deEyjafjallajökull, que deu o nome ao vulcão que parou o tráfego aéreo europeu em 2010. Passagem pelo Myrdalsjokull e visita à reserva natural de Dyrhólaey, Em Vík caminhe nas famosas praias de areia preta e ver as



3 rochas de Reynisdrangur (reza a lenda que são trolls petrificados).

Dia 5 · Reykjavík · Aeroporto internacional

* Salva-guarda-se quaisquer eventuais alterações aos programas devido às condições atmosféricas ou outro motivo de força maior.

DO GELO AO FOGO

Reykjavík, Sul e Sudoeste

6 Dias · 5 Noites



Dia 1 · Chegada ao aeroporto de Keflavík · Reykjavík

Boas-vindas no aeroporto. Entrega do carro, capa, brochuras, mapa com circuito sublinhado.

Dia 2 · Reykjavík · Vík

Viagem pela costa sul, passando pelas cascatas de Seljalandsfoss e skogafoss, pelos glaciares/geleiras Eyjafjallajokull e Myrdalsjokull e reserva natural de Dyrhólaey. Em Vík veja as 3 rochas de Reynisdrangur.

Dia 3 · Vík · Jokulsárlón · Skaftafell/ Kirkjubaerklaustrur

Viagem até ao Vatnajokull, o maior glaciar da Europa e lagoa dos icebergues de Jokulsárlón. Visita ao parque natural de Skaftafell, Skeidararsandur e campos de lava com a "moss" islandesa.

Dia 4 · Skaftafell/Kirkjubaerklaustrur · Reykjavík

Visite o parque dos geiseres e a cascata de Gulfoss, símbolo da Islândia. Parque Nacional de Thingvellir, antigo parlamento islandês e local atravessado pela dorsal

meso-atlântica que separa a placa tectónica americana de Euroasiática.

Dia 5 · Reykjavík · Blue lagoon · Reykjavík

Visite a capital e a Blue lagoon, uma piscina geotérmica ao ar livre que brota do interior da terra entre os 38° e os 40°C.

Dia 6 · Partida do aeroporto de Keflavík

GUIA MOTORISTA PRIVATIVO INCLUI:

Boas vindas no aeroporto pelo guia motorista;
Acompanhamento de guia motorista privado em Português (desde a chegada até ao check in da partida);
Automóvel para toda a viagem (a seleccionar);
Seguro de viatura básico – responsabilidade civil (CDW);
Seguro de viatura Super CDW and Gravel Protection;
Combustível para toda a viagem;
Alojamentos APA (alojamento com pequeno almoço/ café da manhã): tipologia a seleccionar;
Capa com brochuras programas e mapas;

SELF & DRIVE INCLUI:

Pickup do carro no aeroporto;
Alojamentos APA (alojamento com pequeno almoço/ café da manhã) - tipologia a seleccionar;
Automóvel - a seleccionar (levantamento no aeroporto à chegada e entrega em Reykjavík no dia 4);
Seguro viatura básico – responsabilidade civil (CDW);
Transfer da rental car até ao alojamento no dia 4;
Transfer BUS do hotel para o aeroporto no dia 5;
Capa com brochuras e mapa de grande escala sublinhado c/ circuito, local de pernoita e sugestões de paragem;
Acompanhamento por Telemóvel com o agente local na Islândia em caso de necessidade (via aplicativo - Whatsapp);

SNAEFELLSNES

Super Jeep Day Tour

Todo o Ano

O Snæfellsnes super jeep day tour Explora a área em torno do glaciar e vulcão de Snæfellsjokull, onde Júlio Verne fez descer as suas personagens ao centro da terra. Via Borgarnes entramos na península de Snæfellsnes até ao Langá, famoso rio de pesca do salmão. Seguem-se as povoações de Stykkishólmur, Grundarfjörður e Ólafsvík, passando por Kirkjufell. Paragem nas praias de areia preta de Djupalonssandur, com formações rochosas e penhascos incomuns. Ladeados pelo famoso vulcão segue-se da vila de Hellnar até Arnastapi. Prepare-se para uma caminhada linda e incomum entre algumas formações. Subida ao glaciar e vulcão (se possível). Paragem em Budir.

INCLUI:

Levantamento e Largada dos clientes no hotel;
Guia motorista com o Super Jeep;
Combustível;
Seguro de viatura básico – responsabilidade civil (CDW);
Seguro Super CDW and Gravel Protection;



THÓSMÖRK

Super Jeep Day Tour

Todo o Ano

1 Day Tour · 10 Horas

O Thósmörk super jeep day tour é um clássico que tem uma primeira paragem na cascata de Seljalandfoss, onde a pé, pode passar por trás da cascata. Segue-se para Thósmörk onde, após cruzar alguns rios sem ponte, vai fazer uma caminhada que pode atingir um máximo de 1,5 h. Depois de ver o belíssimo vale que fica na parte do trás do famoso vulcão e glaciár de Eyjafjallajokull (parou o tráfego aéreo na Europa em 2010), segue-se para a cascata de Skogafoss e posteriormente a praia de areia negra, com as famosas formações rochosas basálticas de Reynisfjara.

INCLUI:

Levantamento e Largada dos clientes no hotel;
Guia motorista com o Super Jeep;
Combustível;
Seguro de viatura básico - responsabilidade civil (CDW);
Seguro Super CDW and Gravel Protection;

RECOMENDAÇÕES GERAIS: Levar capa de chuva, casaco corta-vento, calçado apropriado e vestuário para banhos(calção/biquíni e toalha).



BANHOS E NATUREZA EM LAUGARFELL

Super Jeep Day Tour

Todo o Ano
1 Day Tour · 8 Horas

Vamos levá-lo a uma emocionante viagem, com a cascata de Goðafoss, o vale Bardardard e a cascata de Aldeyarfoss, cercada por majestosas colunas de basalto. Depois continuamos em direção ao planalto, seguindo a antiga rota Sprengisandur até chegamos a Laugarfell, onde vai poder tomar um banho geotermal. Fica localizado a pouco mais de 15 quilômetros da segundo maior glaciér da Islândia, Hofsjökull. Vai poder tomar um banho no meio da natureza, fluindo a água quente do interior da terra. Certamente uma experiência única na sua vida. Vai atravessar alguns rios e córregos sem ponte para alcançar o objetivo. Uma excelente e gratificante experiência.

- INCLUI:**
- Levantamento e Largada dos clientes no hotel;
 - Guia motorista com o Super Jeep;
 - Combustível;
 - Seguro de viatura básico – responsabilidade civil (CDW);
 - Seguro Super CDW and Gravel Protection;



AS CASCATAS FANTÁSTICAS

Super Jeep Day Tour

Todo o Ano
1 Day Tour · 8 Horas



Vamos levá-lo a uma viagem por algumas das mais belas cascatas do norte da Islândia. A primeira é Goðafoss (a cascata dos deuses) e uma das mais visitadas da Islândia. Em seguida, continuamos pelo vale Bardardard em direção a Aldeyjarfoss. A cascata cai por uma passagem estreita em um amplo vazio. As colunas de basalto características, fazem um bonito contraste com a espuma branca. Em seguida vamos chegar à última, mas não menos importante cascata – Hrafnabjargafoss, a jóia escondida. Esta cascata não é conhecida por muitos turistas e poucos têm o privilégio de vê-la, principalmente no inverno. Depois vamos fazer uma pequena volta para uma expedição off-road para a praia de areia preta em Kaldakinn, onde as montanhas espectaculares nos fazem sonhar.

INCLUI:

Levantamento e Largada dos clientes no hotel;
Guia motorista com o Super Jeep;
Combustível;
Seguro de viatura básico – responsabilidade civil (CDW);
Seguro Super CDW and Gravel Protection;

RECOMENDAÇÕES GERAIS: Levar capa de chuva, casaco corta-vento, calçado apropriado e vestuário para banhos (calção/biquíni e toalha).

LANDMANNALAUGAR

Super Jeep Day Tour

10 a 12 Horas

Suscetível às Condições Meteorológicas

O Landmannalaugar super jeep day tour permite uma experiência única. Visita ao interior da Islândia, de forma a apreciar as montanhas coloridas, numa região de zeólitos, geologicamente fascinante. A viagem vai levá-lo aos campos de lava de um dos mais famosos vulcões da Islândia: o Hekla. Segue-se para Landmannalaugar atravessando, de super jeep, vários rios e nascentes geotermais que brotam do interior da terra. Paragem para uma caminhada para ver a magnífica paisagem e banhar-se nas nascentes geotermais de água quente. Depois, nova paragem na cascata de Hjúfarsfoss.

INCLUI:

- Recebemo-lo no aeroporto;
- Entrega dos mapas e esclarecimento do roteiro;
- Transfere IN/OUT privativo aeroporto - hotel - aeroporto;



TERRAS ALTAS INTEIORES VULCÃO ASKJA

Super Jeep Day Tour

10 a 12 Horas

Suscetível às Condições Meteorológicas

INCLUI:

- Levantamento e Largada dos clientes no hotel;
- Guia motorista com o Super Jeep;
- Combustível;
- Seguro de viatura básico – responsabilidade civil (CDW);
- Seguro Super CDW and Gravel Protection;

Venha connosco em uma aventura única na vida no incrível terreno árido das highlands da Islândia. Vamos ao Askja e sua paisagem lunar, onde a NASA treinou seus astronautas para o programa Apollo e também onde os bandidos islandeses se esconderiam durante a Idade Média, incluindo o mais famoso, Fjalla-Eyvindur. O maior campo de lava da Islândia – o Ódáðahraun. Passamos por Mývatn (depois tomaremos as estradas possíveis) até chegarmos à antiga cratera Hrossaborgir, aqui iremos para as terras altas e continuaremos por um caminho que nos levará a uma série de cenários diferentes que incluem os campos de lava ásperos, as dunas de areia macia, os rios selvagens, os oásis de planaltos floridos, os grandes desfiladeiros, as montanhas majestosas, as crateras vulcânicas e os lagos quentes e frios. Paramos no oásis de Herðubreiðalindir e na caldeira Víti.



VERÃO

Venha deslumbrar-se com a Natureza de cariz épico e singular da Islândia. Visite as mais imponentes quedas de água (cachoeiras) e o mais extenso glaciár (geleira) da Europa. Suba ao topo da ilha pela estrada mais alta da Islândia para maravilhar-se com a panorâmica sobre o fiorde. Caminhe por entre 'canyons', crateras vulcânicas, banhos geotermais e visite museus com paredes de turfa. Faça uma prova de tubarão com 'Brenivin' e fotografe as baleias no seu habitat natural. Se preferir um serviço à sua medida e personalizado, venha com os seus amigos e organize o seu próprio grupo.

Depois, deixe-se conduzir pelos nossos guias especialistas e fique a conhecer os locais mais fascinantes e intocados da Islândia. Venha aos mais secretos refúgios de nidificação das aves, paraísos dos fotógrafos e dos amantes da natureza.

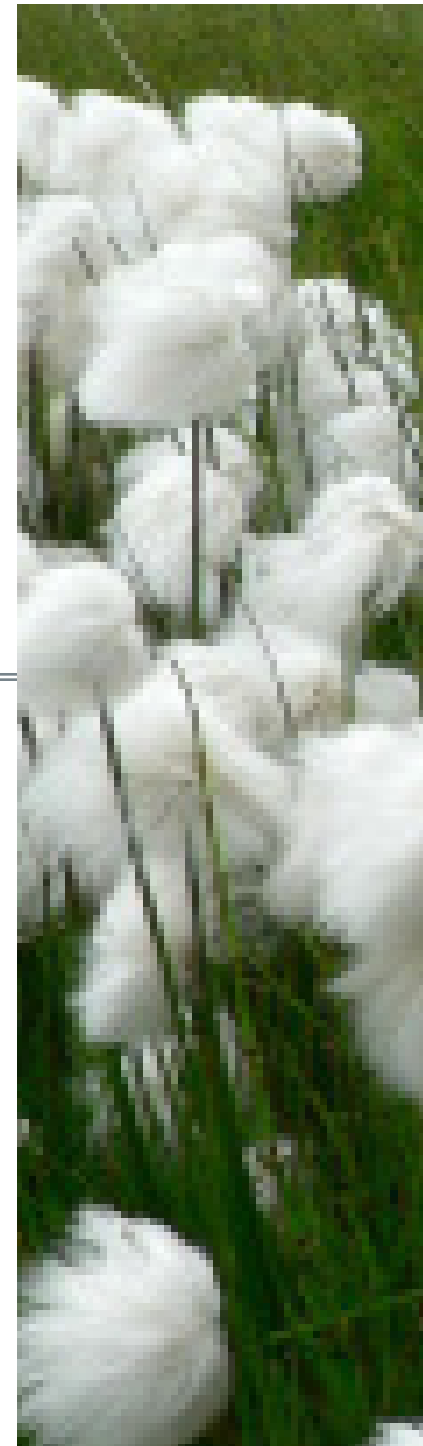



Half Day Tour 1 · Akureyri: Godafoss

Akureyri · Godafoss · City Tour · Akureyri

O carro/BUS apanha-o no navio de cruzeiro. A viagem inicia-se pelo fiorde de encontro a Godafoss (cascata dos Deuses), símbolo da implementação do cristianismo na Islândia. Reza a lenda que o Goðar Thorgeir jogou na cascata todas as estatuetas dos Deuses pagãos. Regresso a Akureyri e pequeno city tour com destaque para a igreja Akureyrarkirkja, Jardim Botânico – Lystigardur e as casas em madeira coloridas onde a cidade nasceu e onde fica o museu – Minjasafnid e a Nonnahús. Regresso ao navio, podendo os clientes ficar na downtown.

Full Day Tour 1 · Akureyri: Jóias do Norte

Akureyri · Lago Mývatn · Krafla · Hlidarfjall · Akureyri

O carro/BUS apanha-o no navio de cruzeiro. A viagem inicia-se pelo fiorde de encontro a Godafoss (cascata dos Deuses), símbolo da implementação do cristianismo na Islândia. Reza a lenda que o Goðar Thorgeir atirou à



NAVIO DE CRUZEIRO

Partida desde Akureyri

Half Day Tours apenas para Grupos

cascata todas as estatuetas dos Deuses pagãos. Segue-se o lago Mývatn que desde 1974 é área de conservação natural e local privilegiado para os observadores de aves, fotógrafos e amantes da natureza. Paragens nas pseudo-crateras de Skutusstadir e nas construções de basalto e magma petrificados de Dimmuborgir/Hofdi, onde se acredita habitarem elfos. A viagem segue pela cratera vulcânica Hverfell até às fumarolas e bocas sulfatadas de lama e lava de Namaskard, local de solo alaranjado a fazer lembrar Marte. Aqui, o ar tem um intenso cheiro a enxofre.

Regresso a Akureyri e pequeno city tour. Vai ver as casas coloridas e subir até à estância de esqui de Hlidarfjall para uma vista panorâmica. Regresso ao navio de cruzeiro.

Full Day Tour 2 · Akureyri: Anel do Arenque

Akureyri · Siglufjörður · Akureyri

O carro/BUS apanha-o no navio de cruzeiro. A viagem inicia-se rumo a Siglufjörður, atravessando os novos túneis da região. Na antiga capital da captura do arenque pode visitar o museu marítimo, enquanto visita a pitoresca vila piscatória. Com o



Oceano Glacial Ártico a acompanhar pequena paragem no Miklavatn para uma bonita vista panorâmica. Depois, percorre-se a Trollaskagi, um maciço montanhoso infestado de lendas com ogres petrificados - Trolls. Já no Eyjafjörður vai passar por Dalvík e ver a ilha de Hrísey. Regresso a Akureyri para um pequeno city tour. Regresso ao navio de cruzeiro.

INCLUÍDO:

- Boas-vindas junto ao navio de cruzeiro/hotel pelo representante Ice Tourism;
- Pasta com informação e mapas;
- Guia motorista em língua portuguesa;
- Seguros;
- Carro/BUS;
- Combustível e portagens/pedágios;

* Salva-guarda-se quaisquer eventuais alterações aos programas devido às condições atmosféricas ou outro motivo de força maior.

**Os Day Tours apresentados podem ser utilizados para outras situações pontuais, além dos navios de cruzeiro.

NAVIO DE CRUZEIRO

Partida desde Isafjörður

INCLUÍDO:

Boas-vindas junto ao navio de cruzeiro/hotel pelo representante Ice Tourism;

Pasta c/ informação e mapas;

Guia motorista em língua portuguesa;

Seguros;

Carro/BUS;

Combustível e portagens/pedágios;

Prova Típica;

* Salvaguarda-se quaisquer eventuais alterações aos programas devido às condições atmosféricas ou outro motivo de força maior.



Half Day Tour 1 · Isafjörður: Os Fiordes e a Natureza. A vida e a cultura.

Isafjörður · Tröd · Bolungarvík · Isafjörður

O carro/BUS apanha-o no navio de cruzeiro. Isafjörður é o maior vilarejo dos fiordes do oeste e importante centro de comércio e cultura. A parte antiga da cidade, Nedstikaupstadur, tem casas do século XVIII, reflexo da importância como um dos principais entrepostos comerciais da Islândia no passado. Vamos a Sudavík - miradouro Tröd para uma panorâmica do Isarfjardardjup. Segue-se por uma estrada costeira rumo a Bolungarvík. Visita à igreja e a Osvor, antigo site de pescadores, restaurado em 1988. Bolungarvík fica numa baía cercada por montanhas íngremes. Museu Marítimo. Prova do alimento dos antigos pescadores: Brenivín e peixe seco. Retorno ao cruzeiro.

Full Day Tour 1 · Isafjörður: Os Fiordes e a Natureza

Isafjörður · Dynjandi · Isafjörður

O carro/BUS apanha-o no navio de cruzeiro para a viagem até às mais famosas cascatas desta região. A viagem inicia-se pelos fiordes do oeste de encontro as cascatas de Dynjandi, as mais conhecidas da região. Viagem pelos recortados, inóspitos e cénicos fiordes do oeste, passando pelas pequenas povoações de Flateyri e Thingeyri. Vai parar em miradouros naturais que alternam com pequenos santuários de aves. Retorno a Isafjörður. Se as condições atmosféricas estiverem favoráveis, subida à montanha e miradouro de Bolafjall. O guia motorista vai deixá-lo no navio de cruzeiro. Retorno ao navio de cruzeiro.

**Os Day Tours apresentados podem ser utilizados para outras situações pontuais, além dos navios de cruzeiro.



NAVIO DE CRUZEIRO

Partida desde Seydisfjordur

Day Tour 1 · Seydisfjordur: Cascatas e Geologia

Seydisfjordur · Hallormstadur · Hengifoss · Seydisfjordur

O carro/BUS apanha-o no navio de cruzeiro. Vai explorar a área em redor do lago Lagarfljot, onde fica a maior zona arborizada de toda a Islândia. Vai ver a floresta de Hallormstadur e depois a cascata de Hengifoss e de litlanefoss. Estas cascatas são preciosidades da geologia, tanto pelos estratos de diferentes eras geológicas, como pelas colunas e formações basálticas únicas. Pequena caminhada para fotografar as cascatas. Regresso a Seydisfjordur passando no Skaftfell - Center for Visual Art. Regresso ao navio.

INCLUÍDO:

Boas-vindas junto ao navio de cruzeiro/hotel pelo representante IceTourism;

Pasta c/ informação e mapas;

Guia motorista em língua portuguesa ;

Seguros;

Carro/BUS; Combustível e portagens/pedágios;

NAVIO DE CRUZEIRO

Partida desde Reykjavík

Half Day Tours apenas para Grupos

Half Day Tour 1 · Reykjavík: Reykjanes Península

Reykjavík · Reykjanes península · Ponte de Leif Erikson · Seltún Reykjavík

O carro/BUS apanha-o no navio de cruzeiro para uma viagem através de Reykjanes, atravessando os campos de lava que formam a magnética paisagem lunar da península. Passamos por locais como Hafnir e Sandvíkur. Visita á ponte Leif Erikson para poder atravessar a pé da placa tectónica americana para a placa tectónica euroasiática. Segue-se para as fumarolas e bocas sulfatadas de lama e lava em Krýsuvík/Seltún. Regresso ao navio de cruzeiro ou pode ficar no centro da cidade, devidamente orientado pelo nosso guia em língua portuguesa.

Half Day Tour 2 · Reykjavík: City tour Completo

Reykjavík · City Tour · Perlan · Reykjavík

O carro/BUS apanha-o no navio de cruzeiro. Vai fazer um city tour para conhecer a capital islandesa. Destaques: a Höfði house, onde em 1986 foi assinado o tratado de não proliferação de armas

nucleares entre M. Gorbachov e Ronald Reagan; a escultura em forma de barco viking – Sólfarid; após Cruzar a downtown, paragem na Hallgrímskirkja; o antigo porto; o lago Tjörnin; a Câmara Municipal; a casa nórdica e o Perlan, onde vai poder ver as exposições multimédia com as Maravilhas da Islândia e as forças da natureza – vulcões e geotermia. Vai poder imaginar-se no gelo ou penhascos cobertos de aves marinhas de Latrabjarg. Subida à plataforma de 360° - vista panorâmica da cidade. Regresso ao navio de cruzeiro.

Half Day Tour 3 · Reykjavík: Blue Lagoon e city tour

Reykjavík · Blue Lagoon · Reykjavík

O carro/BUS apanha-o no navio de cruzeiro para uma viagem através de Reykjanes, atravessando os campos de lava que formam a magnética paisagem lunar da península, até à Blue Lagoon. Vai vere poder tomar banho num dos SPAs mais famosos do mundo. Uma piscina geotérmica ao ar livre, entre os 38° e os 40°C que é uma das singulares e famosas atrações da Islândia e que permite a harmonia entre o corpo, a mente e o espírito. Regresso a Reykjavík para um pequeno city tour. Destaques para a Hofdi house, a Hallgrímskirkja, o Solfarid, o lago Tjornin, a câmara municipal e o antigo porto. Regresso ao navio de cruzeiro.

Full Day Tour 1 · Reykjavík: Círculo Dourado

Reykjavík · Parque Natural de Thingvellir · Géiser · Gulfoss · Reykjavík

O carro/BUS apanha-o no navio de cruzeiro para fazer o Círculo Dourado - Golden Circle, o mais

parque nacional de Thingvellir, Património Mundial pela UNESCO. Aqui vai ver um dos mais antigos parlamentos do mundo, datado de 930 D.C. Neste local vai poder admirar a beleza natural e ver a separação das duas placas tectónicas. O rift que aparta a placa americana da euroasiática atravessa o vale. Vai assim, poder colocar um pé em cada continente. A viagem segue para o parque de Geysir. As nascentes eruptivas de Haukadalur baptizaram este fenómeno ao mundo. O géiser Strokkur expele água quente a 35 m de altura. Almoço. Segue-se a cascata de Gullfoss, cartão postal do país. Regresso ao navio de cruzeiro.

Full Day Tour 2 · Reykjavík: Costa Sul

Reykjavík · Seljalandsfoss · Skogafoss · Dyrholaey · Reykjavík

O guia apanha-o no hotel. O tour pela costa sul tem paragem nas cascatas de Skógafoss e de Seljalandsfoss. Com o glaciador Eyjafjallajökull (parou o tráfego aéreo da Europa em 2010) do nosso lado segue-se em direção a Vík. Vai ver as praias de areia negra e rochas de Reynisdrangur. Regresso a Reykjavík.

INCLUÍDO:

Boas vindas junto ao navio de cruzeiro/hotel pelo representante IceTourism;
Pasta c/ informação e mapas;
Guia motorista em língua portuguesa;
Seguros;
Carro/BUS;
Combustível e portagens/pedágios;

OPCIONAIS:

Fly Over Drive + 30€/PAX
Blue Lagoon + 85€/PAX
Necessita compra antecipada

SUL: ALÉM DA MURALHA

Programas De Grupo (Game of Thrones)

5 dias · 4 noites



Dia 1 · Chegada ao aeroporto

Keflavík · Reykjavík

Boas vindas pelo guia e transfere para o hotel.
Alojamento em Reykjavík.

Dia 2 · Reykjavík · Vík (região)

Reykjavík · Golden Circle · Lava Center Seljalandfoss · Skógafoss · Vík

Café da manhã/Pequeno-almoço no hotel e viagem pelo sudoeste da Islândia. Início do Golden Circle, o mais antigo day tour da ilha. A viagem começa com o parque natural de Thingvellir, local onde foi filmado a 1º e 4º temporada do “Game of Thrones” e onde é possível ver o mais antigo parlamento do mundo, admirar a beleza natural e colocar um pé na Europa e outro na América na separação das duas placas tectónicas. Segue-se o parque de Geysir, que deu a conhecer ao mundo estes fenómenos e onde o géiser Strokkur expelle água quente a mais de 35 m de altura. Depois a cascata/cachoeira de Gullfoss, símbolo da Islândia. Em Hvolsvollur vai ver o Lava Center e a sua exposição interactiva sobre os vulcões na Islândia. Seguem-se as duas cascatas - Seljalandfoss e Skogafoss, ao largo do glaciar e vulcão Eyjafjallajokull que parou o tráfego aéreo na Europa em 2010. Alojamento em Vík.

Dia 3 · Vík · Kirkjubaerklaustur (região)

Vík · Eldhraun · Jokulsarlón · Fjallsárlón · Skaftafell · Kirkjubaerklaustur

Café da manhã/Pequeno-almoço no hotel e início da viagem passando os campos de lava do Eldhraun até ao grande glaciar de Vatnajokull, o maior glaciar da Europa. Paragem na Diamond beach e na lagoa glaciar Jökulsárlón. Este é um local único

no mundo onde é possível avistar algumas focas entre os icebergues coloridos. A lagoa foi palco de cenas de 2 filmes de James Bond e opcionalmente é possível fazer um passeio de barco entre os icebergues coloridos. Segue-se Fjallsárlón, onde sentados num anfiteatro natural, é possível apreciar um terminal do grande glaciar. Passagem ao largo do parque nacional de Skaftafell e pela planície aluvial de Skeidararsandur. Alojamento na região de Kirkjubaerklaustur.

Dia 4 · Kirkjubaerklaustur · Reykjavík

Reykjavík · Reynisfjara · Dyrhólaey · Blue Lagoon Reykjavík

Café da manhã/Pequeno-almoço no hotel e início da viagem passando pelas praias de areia negras em Vík Reynisfajara, onde foram gravadas cenas da 7ª temporada do “Game of Thrones” e pelo santuário de aves de Dyrhólaey, para fotografar o papagaio-do-mar, ave símbolo da Islândia. Segue-se para a Blue Lagoon, atravessando os campos de lava que formam a magnética paisagem lunar da península de Reykjanes. Trata-se de uma fonte de água salgada e mineralizada que brota do interior da terra entre os 38° e os 40°C, num misto de poder, relaxamento e beleza. É uma das atrações da Islândia. Um Spa geotermal a céu aberto, que permite a harmonia entre o corpo e o espírito. Alojamento em Reykjavík.

Dia 5 · Reykjavík · Partida do aeroporto de Keflavík

Café da manhã/Pequeno-almoço no hotel e pequeno city tour com paragem no fantástico Fly Over Iceland que utiliza a mais moderna tecnologia para dar-lhe a sensação de voar. Efeitos especiais, incluindo vento, nevoeiro e aromas, combinam-se com o movimento do passeio para criar uma experiência inesquecível. Transfere para o aeroporto.

Salvaguarda-se quaisquer eventuais alterações aos programas devido às condições atmosféricas ou outro motivo de força maior

INCLUÍDO:

Boas vindas no aeroporto;
Transfers privados do aeroporto para o hotel nos dias de chegada e partida da Islândia;
Hotel em regime B&B (APA) - tipologia a seleccionar;
Guia em língua Portuguesa (desde a chegada até ao check in da partida);
BUS / viatura para todas as viagens e transfers (inclui combustível e as despesas de motorista);
Seguros;
Entrada na Blue Lagoon (Lagoa Azul);
Lava Center; Flying Over Iceland;
Dossier/pasta com brochuras e informações da Islândia;



À DESCOBERTA DA ISLÂNDIA

Programas De Grupo

8 Dias · 7 Noites

12 a 19 Junho 2026 · 15 a 22 Junho 2026 · 3 a 10 Julho 2026
6 a 13 Julho 2026 · 13 a 20 de Julho 2026 · 10 a 17 Agosto 2026

Dia 1 · Chegada ao aeroporto de Keflavík · Reykjavík

Aeroporto de Keflavík · Reykjavík

Boas vindas pelo guia e Transfere para o hotel. Alojamento em Reykjavík.

Dia 2 · Reykjavík · Akureyri (região)

Reykjavík · Museu Glaumbaer · Akureyri

Café da manhã/Pequeno-almoço no hotel. Viagem para Akureyri, considerada a mais bonita cidade do país. Cruza-se o Borgafjörður, região povoada de lendas e onde existem muitos relatos das sagas islandesas. Visita às cascatas de Hraunfossar e Barnafossar, bem como ao hot spring de Deildartunga. A viagem prossegue ao longo da costa atravessando diversas povoações, numa sequência de diferentes paisagens. Visita ao Glaumbaer, uma antiga fazenda/quinta tradicional (Laufás) com telhados em grama/relva, hoje um dos mais famosos museus etnográficos da Islândia. City tour e alojamento na região de Akureyri.

Dia 3 · Akureyri · Egilsstadir (região)

Akureyri · Godafoss · Mývatn · Detifoss · Egilsstadir

Café da manhã/Pequeno-almoço no hotel. Viagem no fiorde de encontro a Godafoss (cascata dos Deuses), símbolo da implementação do cristianismo na Islândia. Segue-se o lago Mývatn que desde 1974 é área de conservação natural e local privilegiado para os observadores de aves, fotógrafos e amantes da natureza. Paragens nas pseudo-crateras de Skutusstadir e nas construções de basalto e magma petrificados de Dimmuborgir, onde se acredita habitarem elfos. A viagem segue pela cratera vulcânica Hverfell, até às fumarolas e bocas sulfatadas de lama e lava de Namaskard, local de solo alaranjado a fazer lembrar Marte, com um intenso cheiro a enxofre. Estamos já na área do Krafla, onde se situa uma das principais centrais de produção de energia geotérmica. A viagem segue na direção do leste. No parque nacional de Jökulsárgljúfur, visita à maior cascata/cachoeira da Europa. Detifoss tem 44 metros de altura por 100 de largura e durante o verão, deixa cair mais de 200, 000 litros de água por segundo. Alojamento na região de Egilsstadir.



Dia 4 · Egilsstadir · Höfn (região)

Egilsstadir · Eskifjörður · Stodvarfjörður · Petra

Café da manhã/Pequeno-almoço no hotel. Passagem pelas cidades de Egilsstadir, Reydarfjörður e Eskifjörður onde se situa a maior fábrica de transformação de alumínio do país. Durante o dia percorrem-se os magníficos fiordes do leste, por entre vilas piscatórias onde é possível observar os pequenos portos com os coloridos barcos de pesca. Em Stöðvarfjörður visita à coleção dos minerais, a maior da Islândia. É visitada anualmente por mais de 200.000 pessoas, e é o resultado da pesquisa e recolha de pedras e minerais à mais de 60 anos. A viagem continua passando por Djúpipogur, entre santuários de gansos e cisnes. Referência para o grande glaciar/geleira de Vatnajokull. Alojamento na região de Höfn.

Dia 5 · Höfn · Hella (região)

Sudeste · Fjallsárlon · Dyrhólaey · Skógafoss
Seljalandfoss · Hella/Hvolsvollur

Café da manhã/Pequeno almoço no hotel e início da viagem ao longo do Vatnajökull, a maior geleira/glaciar da Europa. A primeira paragem vai ser na

lagoa glaciár Jökulsárlón. Este é um local irreal e único no mundo onde é possível avistar algumas focas entre os icebergues coloridos. A lagoa foi palco de cenas de 2 filmes de James Bond e opcionalmente é possível fazer um passeio de barco entre os icebergues coloridos da lagoa. Segue-se Fjallsárlón, onde sentados num anfiteatro natural, é possível apreciar um terminal do grande glaciár. Passagem pelo parque nacional de Skaftafell, pelas praias de areia negra em Vík e pelo santuário de aves de Dyrhólaey, para fotografar o papagaio-domar, a ave símbolo nacional da Islândia. Destaque no final do dia para duas bonitas cascatas Skógafoss e Seljalandsfoss. Alojamento na região de Hella/Hvolsvollur.

Dia 6 · Hella · Reykjavík

Hella · Faxi · Gullfoss · Geysir · Thingvellir · Reykjavík

Café da manhã/Pequeno-almoço no hotel e viagem pelo sudoeste da Islândia. Início do Golden Circle, o mais antigo day tour da ilha. Viagem ao parque de Geysir, que deu a conhecer ao mundo estes fenómenos e onde o géiser Strokkur expele água quente a mais de 35 m de altura. Seguem-se a cascata de Faxi e cascata/cachoeira de Gullfoss, o símbolo da Islândia. A viagem acaba no parque natural de Thingvellir, onde é possível ver o mais antigo parlamento do mundo, admirar a beleza natural e colocar um pé na Europa e outro na América na separação das duas placas tectónicas. Alojamento em Reykjavík.

Dia 7 · Reykjavík · Reykjavík

Reykjavík · National Museum · Blue Lagoon · Reykjavík

Café da manhã/Pequeno-almoço no hotel e city tour em Reykjavík, com destaque para as paragens



na Hofdi House, no Sólfarid, na catedral luterana - Hallgrímskirkja, no lago Tjörn e no National Museum, onde poderá ficar a conhecer um pouco mais da cultura dos vikings e da história da Islândia. Viagem até à Blue Lagoon atravessando os campos de lava que formam a magnética paisagem lunar da península de Reykjanes. A Blue lagoon é uma Spa geotermal ao ar livre com água salgada e mineralizada que brota do interior da terra entre os 38 e os 40C. Final de tarde livre na capital. Alojamento em Reykjavík.

Dia 8 · Reykjavík · Partida do aeroporto de Keflavík

OPCIONAIS:

NOVO: Fantástico em Reykjavík! Fly Over Iceland: utiliza a mais moderna tecnologia para ter a sensação de voar;

Caminhada no Glaciár (Glacier Walk: 3 a 3,5 h duração) c/ Grampons;

Motas da neve;

SuperJeep no glaciár;

Descida ao interior do vulcão (Inside the Volcano);

Into the Glacier;

Voo Panorâmico: Gelo e Fogo - Glaciares e vulcões;

Passeio de barco p/ observação baleias (Whale Watching: 3 h duração);

Passeios no cavalo islandês;

INCLUÍDO:

Boas vindas no aeroporto pelo representante Ice Tourism;
Transfers privados do aeroporto para o hotel no dia de chegada à Islândia;

Transfers privados do hotel para o aeroporto no dia da partida da Islândia;

Hotel em regime B&B (APA) - tipologia a seleccionar;

Guia em língua Portuguesa (desde a chegada até ao check in da partida - inclui visitas guiadas nos museus);

BUS / viatura para todas as viagens e transfers (inclui combustível e todas as despesas de motorista);

Seguro de responsabilidade civil (CDW);

Seguro Super CDW and gravel protection;

Glaumbaer Museum;

Petra Mineral Museum;

National Museum;

Entrada na Blue Lagoon (Lagoa Azul);

Dossier/pasta com brochuras e informações da Islândia.

EXCLUÍDO:

O que está assinalado como opcional;

Voos internacionais;

O que não está descrito como incluído;

* Salva-guarda-se quaisquer eventuais alterações aos programas devido às condições atmosféricas ou outro motivo de força maior.

ISLÂNDIA DE PRATA

Anel em Redor da Islândia

8 Dias · 7 Noites

SELF & DRIVE INCLUI:

Pickup do carro no aeroporto;

Seguro viatura básico – responsabilidade civil (CDW);

Alojamentos APA (alojamento com pequeno almoço/café da manhã) - tipologia a seleccionar;

Automóvel - a seleccionar (levantamento no aeroporto à chegada e entrega em Reykjavík no dia 7);

Transfer da rental car até ao alojamento no dia 7;

Transfer BUS do hotel para o aeroporto no dia 8;

Capa com brochuras e mapa de grande escala sublinhado c/ circuito, local de pernoita e sugestões de paragem;

Acompanhamento por Telemóvel com o agente local na Islândia em caso de necessidade (via aplicativo - Whatsapp)

GUIA MOTORISTA PRIVATIVO INCLUI:

Boas vindas no aeroporto pelo guia motorista;

Acompanhamento de guia motorista privado em Português (desde a chegada até ao check in da partida);

Automóvel para toda a viagem (a seleccionar);

Seguro de viatura básico – responsabilidade civil (CDW);

Seguro de viatura Super CDW and Gravel Protection

Combustível para toda a viagem;

Alojamentos APA (alojamento com pequeno-almoço/café da manhã) - tipologia a seleccionar;

Capa com brochuras programas e mapas;



Dia 1 · Chegada ao aeroporto de Keflavík · Reykjavík

Boas Vindas no aeroporto. Entrega do carro, capa, brochuras, mapa com circuito sublinhado.

Dia 2 · Reykjavík · Akureyri

Comece com um pequeno city tour na capital. Depois faça a viagem até Akureyri percorrendo a N1 e passando por diversas povoações, fiordes e degrades de paisagens. Pernoite em Akureyri.

Dia 3 · Akureyri · região de Mývatn/Húsavík

Comece com um pequeno city-tour. Depois faça a viagem até ao lago Mývatn para explorar as suas maravilhas e zona circundante, não esquecendo as pseudo crateras e a paisagem marciana com fumarolas e bocas sulfatadas de lama e lava. Pelo caminho pare em na cachoeira de Godafoss. Pernoita na região de Mývatn/Húsavík.

Dia 4 · região de Mývatn/Húsavík · Egilsstadir

Depois de Myvatn, conduza para o leste, conhecendo um pouco a paisagem interior. Noite na região de Egilsstadir.

Dia 5 · Egillstadir · Höfn

Viagem pelos fiordes do Este, com as montanhas a pique para o oceano. Passagem por várias vilas piscatórias e santuários de aves, como gansos e cisnes. Pernoite na região de Höfn.

Dia 6 · Höfn · região de Hvolsvöllur

Viagem até à lagoa glacial/ de geleira Jökulsárlón que com os icebergues coloridos torna este local irreal. Percorra a parte sul do maior glacial/geleira da Europa Vatnajökull e passe as praias e desertos de areia preta, bem como os campos de lava. Veja o santuário de papagaios-do-mar depois de Vík e as cascatas de Skógafoss e Seljalandsfoss. Pernoita na região de Hvolsvöllur.

Dia 7 · região de Hvolsvöllur · Reykjavík

Condução pelo Golden Circle – parque dos Géisers, cachoeira de Gulfoss, parque de Thingvellir e Blue Lagoon.

Dia 8 · Partida do aeroporto de Keflavík

* Salvaguarda-se quaisquer eventuais alterações aos programas devido às condições atmosféricas ou outro motivo de força maior.

MAGIA DO OESTE

Costa Oeste e Fiordes do Oeste

8 Dias · 7 Noites



Dia 1 · Chegada ao aeroporto de Keflavík · Reykjavík

Boas-vindas no aeroporto. Entrega do carro, capa, brochuras, mapa com circuito sublinhado.

Dia 2 · Reykjavík · Reykjavík

Condução pelo Golden Circle – parque dos Géisers, cachoeira de Gullfoss e parque nacional de Thingvellir.

Dia 3 · Reykjavík · Stykkishólmur

Viagem via Hvalfjörður até à região agrícola de Borgarfjörður. Passagem pela cratera de Eldborg em direção à península de Snaefellsnes, com o misterioso glaciador/geleira de Snaefelljökull. Foi descendo a sua cratera que Júlio Verne idealizou a viagem ao centro da terra.

Dia 4 · Stykkishólmur · Isafjörður

Atravessa de Ferry o Breydarfjörður e passando em Raudisandur recomenda-se as escarpas de Látrabjarg, o maior santuário de aves. Condução nos fiordes do Oeste passando cachoeiras de Dynjandi até Isafjörður.

Dia 5 · Isafjörður

Explore a região de Isafjörður.

Dia 6 · Isafjörður · Reykjavík

Viagem pelos fiordes inabitados e recortados do Oeste, de beleza natural única e ricos em fauna, como focas e aves. Travessia até à vila de Hólmavík.

Continuação ao longo da baía de Húnaflói antes de regressar a Reykjavík.

Dia 7 · Reykjavík · Reykjavík

Sugere-se a manhã na Blue lagoon e a tarde para um city tour na capital.

Dia 8 · Partida do aeroporto de Keflavík

GUIA MOTORISTA PRIVATIVO INCLUI:

Boas vindas no aeroporto pelo guia motorista;

Ferry Boat no Breidafjörður dia 4;

Acompanhamento de guia motorista privado em Português (desde a chegada até ao check in da partida);

Automóvel para toda a viagem (a selecionar);

Seguro de viatura básico – responsabilidade civil (CDW);

Seguro de viatura Super CDW and Gravel Protection;

Combustível para toda a viagem;

Alojamentos APA (alojamento com pequeno almoço/café da manhã) - tipologia a selecionar;

Capa com brochuras programas e mapas;

SELF & DRIVE INCLUI:

Pickup do carro no aeroporto;

Seguro viatura básico – responsabilidade civil (CDW);

Alojamentos APA (alojamento com pequeno almoço/café da manhã) - tipologia a selecionar;

Automóvel - a selecionar (levantamento no aeroporto à chegada e entrega em Reykjavík no dia 7);

Transfer da rental car até ao alojamento no dia 7;

Transfer BUS do hotel para o aeroporto no dia 8;

Capa com brochuras e mapa de grande escala sublinhado c/ circuito, local de pernoita e sugestões de paragem;

Acompanhamento por Telemóvel com o agente local na Islândia em caso de necessidade (via aplicativo - Whatsapp);

ISLÂNDIA DE DIAMANTE

Anel Completo

13 Dias · 12 Noites

Dia 1 · Chegada ao aeroporto de Keflavík · Reykjavík

Boas Vindas no aeroporto. Entrega do carro, capa, brochuras, mapa com circuito sublinhado.

Dia 2 · Reykjavík · Reykjavík

Condução pelo Golden Circle – parque dos Géisers, cascata (cachoeira) de Gullfoss e parque nacional de Thingvellir.

Dia 3 · Reykjavík · Stykkishólmur

Viagem via Hvalfjörður até à região agrícola de Borgarfjörður. Passagem pela cratera de Eldborg em direção à península de Snæfellsnes, com o misterioso glaciar/geleira de Snæfellsjökull.

Dia 4 · Stykkishólmur · Isafjörður

Atravesse de Ferry o Breydarfjörður. Passando em Raudisandur recomenda-se as escarpas de Látrabjarg, o maior santuário de aves. Condução nos fiordes do Oeste passando pelas quedas de Dynjandi até Isafjörður.

Dia 5 · Isafjörður · Blonduós

Viagem pelos fiordes inabitados e recortados do Oeste até à Hunafloói.

Dia 6 · Blonduós · Akureyri

Descubra o Skagafjörður e Siglufjörður. Depois siga até chegar à mais bonita cidade islandesa - Akureyri.

Dia 7 · Akureyri · área de Mývatn

Comece com um pequeno city-tour na capital. Depois faça a viagem até ao lago Mývatn para explorar as suas maravilhas e a área circundante, não esquecendo as pseudo crateras e a paisagem marciana com fumarolas e bocas sulfatadas de lama e lava. Pelo caminho pare na cascata de Godafoss. Pernoita na região de Mývatn.

Dia 8 · Área de Mývatn · Egilsstaðir

Conduza para a norte até Husavík, capital da observação das baleias. Depois siga pela península de Tjörnes até o Asbyrgi Canyon. Percorrendo o



parque nacional de Jökulsárgljúfur veja a maior cascata da Europa – Detifoss. Noite em Egilsstaðir.

Dia 9 · Egilsstaðir · Höfn

Viagem pelos fiordes do Este, com as montanhas a pique para o oceano. Passagem por várias vilas piscatórias e santuários de aves, como gansos e cisnes. Pernoita na região de Höfn.



Dia 10 · Höfn · Vík

Condução até à lagoa glacial Jökulsárlón. Os icebergues coloridos tornam este local irreal. Percorra a parte sul do maior glaciador da Europa - Vatnajökull. Visite o parque nacional de Skaftafell. Termine o dia passando os campos de lava Eldhraun.

Dia 11 · Vík · Reykjavík

Explore as praias de areia preta, a reserva natural de Dyrhólaey e as cascatas de Skogafoss e Seljalandsfoss. Depois atravessando os campos de lava tome um banho na Blue Lagoon.

Dia 12 · dia em Reykjavík

Dia para explorar a capital.

Dia 13 · Partida do aeroporto de Keflavík

* Salvuaguarda-se quaisquer eventuais alterações aos programas devido às condições atmosféricas ou outro motivo de força maior.

SELF & DRIVE INCLUI:

Pickup do carro no aeroporto;
 Seguro viatura básico – responsabilidade civil (CDW);
 Alojamentos APA (com p. almoço/café da manhã) - tipologia a seleccionar;
 Automóvel - a seleccionar (recebe no aeroporto|entrega em Reykjavík dia 11);
 Transfer da rental car até ao alojamento no dia 11;
 Transfer BUS do hotel para o aeroporto no dia 13;
 Ferry Boat travessia do Breidafjordur dia 4;
 Capa com brochuras e mapa sublinhado c/ circuito, pernoites e paragens;
 Acompanhamento por Telemóvel (via aplicativo - Whatsapp);

GUIA MOTORISTA PRIVATIVO INCLUI:

Boas vindas no aeroporto pelo guia motorista;
 Ferry Boat no Breidafjordur dia 4;
 Acompanhamento de guia motorista privado em Português (desde a chegada até ao check in da partida);
 Automóvel para toda a viagem (a seleccionar);
 Combustível para toda a viagem;
 Passeio de Barco na Lagoa Glaciador Jokulsárlón;
 Seguro de viatura básico – responsabilidade civil (CDW);
 Seguro de viatura Super CDW and Gravel Protection;
 Alojamentos APA (pequeno almoço/café da manhã);
 Capa com brochuras programas e mapas;
 Capa com brochuras e mapa de grande escala sublinhado c/ circuito, local de pernoita e sugestões de paragem;



Dia 1 · Chegada ao aeroporto de Keflavík · Reykjavík

Boas-vindas no aeroporto.

Dia 2 · Reykjavík · Costa Oeste (península de Snaefellsnes)

Viagem para a costa oeste islandesa (península de Snaefellsnes). Visita à povoação de Hellnar e formações rochosas basálticas de Lóndrangar. Vista para o vulcão Snaefelljökull, famoso pelo livro Viagem ao centro da terra, de Júlio Verne.

Dia 3 · Costa Oeste (Snaefellsnes) · Ferry boat · Patreksfjörður (fiordes do oeste)

Em Stykkishólmur segue-se para os fiordes do

oeste embarcando no ferry boat que atravessa o Breidafjörður. Chega-se à mais inóspita e remota região da Islândia, com uma energia própria e os fiordes mais recortados.

Dia 4 · Patreksfjörður · Isafjörður (fiordes do oeste)

Partida para conhecer os fiordes do oeste. Segue-se para os penhascos de Latrabjarg, o maior santuário de aves de toda a Islândia e onde vai ser possível ver o papagaio-do-mar. Paragem na cascata (ou sequência de cascatas) de Dynjandi.

Dia 5 · Isafjörður · Hot Spring de Reykjanes · Húnáflói

Viagem pelos recortados fiordes do oeste. Vai parar em miradouros naturais que alternam com pequenos santuários de aves. Na primeira parte da viagem vai ter a companhia da ilha de Vigur e glaciador de Drangajökull. Siga para o Hrutafjörður.

Dia 6 · Húnáflói · Museu Glaumbaer · Akureyri · região Húsavík/Mývatn

Visita ao Glaumbaer, o mais famosos museu etnográfico da Islândia. Paragem em Akureyri. Segue-se Godafoss (cascata dos Deuses), símbolo do cristianismo na Islândia. Segue-se para Húsavík, capital da observação de baleias.

Dia 7 · região Húsavík/Mývatn · Víti (Askja) · região Húsavík/Mývatn

Incursoão no interior da Islândia (highlands). Segue-se em estrada de terra batida e cruzando rios sem ponte, até à montanha de Herðubreið.

ISLÂNDIA TOTAL

Anel Completo e Interior (Highlands)

14 Dias · 13 Noites

O interior é desabitado e a paisagem desértica, lunar e com rochas e lava. Chega-se até à cratera de Víti do vulcão Askja, local onde a NASA realizou os testes antes da viagem à lua. Caminhada até à caldeira de Víti que mantém a água a 25°C, sendo possível tomar banho neste lugar único.

Dia 8 · região de Húsavík/Mývatn · Detifoss · Egilsstadir · Eskifjörður

Visita ao lago Mývatn. Desde 1974 área de conservação natural e local privilegiado para os observadores de aves e fotógrafos. Vai ver as pseudo-crateras (Skutusstadir), basalto e magma petrificados (Dimmuborgir), cratera vulcânica (Hverfell), as fumarolas e bocas sulfatadas de lama e lava (Namaskard). Siga para a maior cascata da europa - Detifoss.

Dia 9 · Eskifjörður · Petra Collection · Barco em Jökulsárlon · Skaftafell

Percorra os magníficos fiordes do leste. Em Stöðvarfjörður visite a coleção dos minerais. Passando por Djúpipogur, entre santuários de cisnes

vai chegar ao Vatnajökull, maior glaciador da Europa. Passeio de barco na lagoa glaciador Jökulsárlón.

Dia 10 · Skaftafel · Dyrhólaey · Skógafoss · Seljalandsfoss · Hvolsvollur

Visite Skaftafell e siga para Vík onde se encontram as famosas praias de areia preta, as 3 rochas de Reynisdrangur e as características colunas basálticas em Reynisfjara. Pare em Dyrhólaey e cascatas de Skógafoss e de Seljalandsfoss.

Dia 11 · Hvolsvollur · Landmannalaugar · Hvolsvollur

Viagem a Landmannalaugar, no interior (highlands) para uma experiência única. Aprecie as montanhas de tonalidades avermelhadas - região de zeólitos. Travessia de rios sem ponte. Visita à cratera (caldeira) explosiva de Ljótípöllur e paragem na cascata de Hjálparfoss. Dia geologicamente memorável. Leve toalha e roupa para banhos.

Dia 12 · Hvolsvollur · Gullfoss · Géiser · Thingvellir · Reykjavík

Início do Golden Circle, o mais antigo Day tour da ilha. Viagem ao géiser Strokkur expelindo



água quente a mais de 35 m de altura. Seguem-se as cascatas de Faxi e Gullfoss, símbolo da Islândia. Paragem no parque natural de Thingvellir, onde vai ver o mais antigo parlamento do mundo, admirar a beleza natural e colocar um pé na europa e outro na américa.

Dia 13 · Reykjavík · Blue Lagoon · Reykjavík

Siga para a Blue Lagoon, uma piscina geotérmica ao ar livre, fonte de água salgada e mineralizada entre os 38° e os 40°C.

Dia 14 · Reykjavík · Partida do aeroporto de Keflavík

* Salva-guarda-se quaisquer eventuais alterações aos programas devido às condições atmosféricas ou outro motivo de força maior.

GUIA MOTORISTA PRIVATIVO OU SELF & DRIVE INCLUI:

- Recebemo-lo no aeroporto;
- Entrega dos mapas e para esclarecimento do roteiro;
- Alojamento 13 noites B&B (APA) (selecionar preferência);
- Automóvel - a selecionar (levantamento no aeroporto à chegada e entrega na saída);
- Seguro de viatura básico – responsabilidade civil (CDW) ;
- Seguro Super CDW and Gravel Protection;
- Glaumbaer Museum;
- Petra Collection;
- Passeio de barco em Jokulsarlon;
- Capa com brochuras e mapa de grande escala sublinhado c/ circuito, locais de pernoita e sugestões de paragem;
- Acompanhamento por telemóvel/celular (por aplicativo Whatsapp);
- Blue Lagoon;
- Ferry boat no Breydajordur para viatura e ocupantes;



ROTA DAS NASCENTES E DAS PISCINAS GEOTERMAIS

Pacote Aventura (com Highlands)

15 Dias • 14 Noites

Este circuito/pacote vai dar a conhecer a verdadeira diversidade da ilha. Uma viagem em 4WD, com destaque para o interior inabitado, de forma a viver a Islândia profunda. O trajeto foi desenhado para se poder fazer algumas caminhadas e tomar banho em algumas das mais interessantes nascentes (hot springs), crateras de vulcões, piscinas e SPAs geotermias. Afinal, estes são fenómenos naturais únicos que caracterizam a Islândia, constituídos por água quente, sílica e minerais que brotam do interior da terra, de forma a rejuvenescer o corpo, a mente e o espírito.



GUIA MOTORISTA PRIVATIVO INCLUI:

- Recebemo-lo no aeroporto;
- Entrega dos mapas e esclarecimento do roteiro;
- Transfere IN/OUT privativo aeroporto - hotel - aeroporto;
- Viagem realizada em Jipe 4WD Toyota Land Cruiser/ Mitsubishi Pajero ou similar excetuando transferes e dia 14 da viagem;
- Guia motorista privativo em língua portuguesa (inclui despesas, nomeadamente alimentação e alojamento);
- Combustível para toda a viagem;
- Seguro de viatura básico – responsabilidade civil (CDW);
- Seguro Super CDW and Gravel Protection;
- Alojamentos com banho privativo e em regime APA;
- Ferry boat para atravessar o Breidafjordur;
- Blue Lagoon;

Dia 1 · Chegada ao aeroporto de Keflavík · Reykjavík

Chegada a Reykjavík e boas-vindas.

Dia 2 · Reykjavík · Costa Oeste

Vulcão de Snæfellsnes

Dia 3 · Costa Oeste · Patreksfjörður

Latrabjarg · Raudisandur.

Dia 4 · Patreksfjörður · Bolungarvík

Várias nascentes geotermiais para banhos no meio da natureza.

Dia 5 · Bolungarvík · Nordurfjörður

Subida à montanha de Bolafjall: possibilidade de caminhada na reserva natural de Hornstrandir (acesso por barco).

Dia 6 · Norddurfjörður · Akureyri

Piscinas geotermiais após caminhadas: varias alternativas.

Dia 7 · Akureyri · Mývatn

Akureyri · piscina geotermal de Laugafell e depois entrar pelas traseiras de Godafoss / Fosshóll · noite em Myvatn

Dia 8 · Dia em Mývatn

Mývatn · cave de Grjótgjá (Stóragjá) · piscina geotermal de Myvatn

Dia 9 · Mývatn · Eskifjörður

Mývatn · banho na cratera Víti/Askja · Laugarvalladalur /Laugarvellir nascente e Laugavallalaug · Eskifjörður

Dia 10 · Eskifjörður · Höfn

Eskifjörður · Lagarfljot · Hengifoss · Höfn

Dia 11 · Höfn · Hvolsvöllur

Dia 12 · Hvölsvöllur · Fludir (Hvolsvollur)
Hvolsvöllur Thorsárdalur (piscina Thjórsárdalslaug)

Thósmork: caminhada até ao hot spring em Landmannalaugar · Fludir

Dia 13 · Fludir (Hvolsvollur) · Reykjavík

Fludir/Hvolsvöllur · Faxi · Geysir · Gulfoss · Reykjavík

Dia 14 · Reykjavík · Reykjavík

Reykjavík · SPA Blue Lagoon · Reykjavík

Dia 15 · Partida do aeroporto de Keflavík



INVERNO

No Inverno, pode ver-se o exotismo de um país adormecido debaixo de um vasto manto branco. É a época do ano ideal para conhecer elfos, trolls, duendes, bruxas e todo um mundo místico povoado por seres mágicos. É o momento de ver a aurora boreal, de sentir a inebriante vida nocturna que contrasta com os lugares mais isolados. É tempo de tomar banho nas nascentes e piscinas geotermiais ao ar livre enquanto nevava, em harmonia com a natureza. Sinta a magia que só o Inverno islandês pode proporcionar.

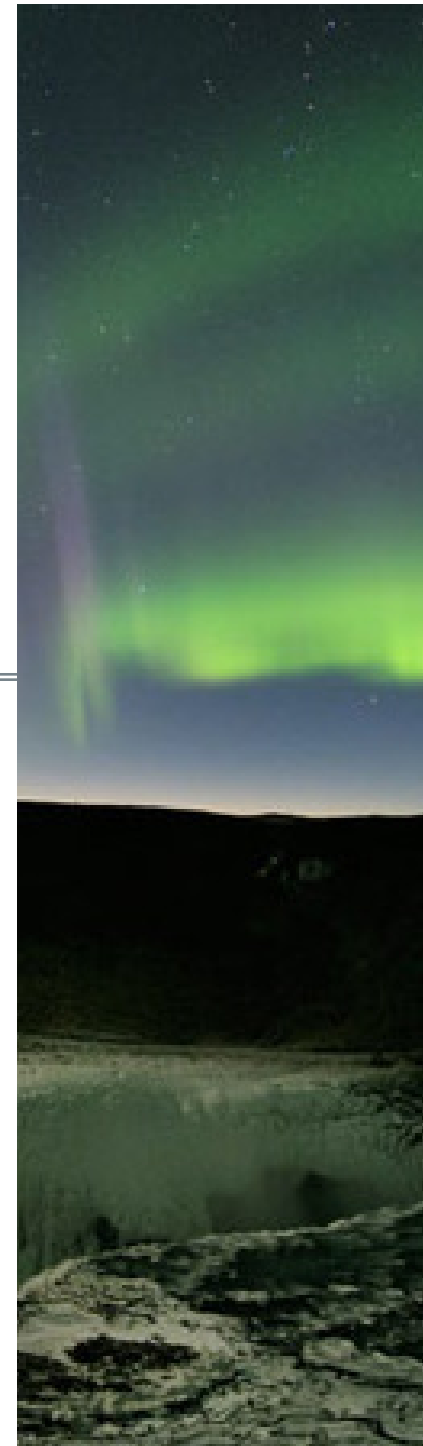



Dia 1 · Chegada ao aeroporto de Keflavík · Reykjavík

Dia 2 · Reykjavík · Costa Oeste (Snaefellsnes & caves) · Reykjavík (DURAÇÃO: 11 h)

Day Tour para a costa oeste - península de Snaefellsnes, passando por Borgarnes, onde vai ter uma pequena paragem para café. Visita a Arnarstapi e Hellnar, sendo feita uma pequena paragem para comer algo. Após o almoço, o passeio continua, rumo à cave/gruta de lava - Vatnshellir que fica no Parque Nacional. Vai estar próximo do local onde as personagens de Jules Verne desceram ao Centro da Terra. Explorando Vatnshellir, mergulha-se num mundo subterrâneo de estalactites, estalagmites e estranhas formações de lava que com a luz, formam sombras curiosas, cintilando nas paredes da caverna. Vai seguir para a praia de Djúpalónssandur e depois para o Grundarfjordur, onde vai poder ver a icónica montanha Kirkjufell.

Dia 3 · Reykjavík · Golden Circle express · Reykjavík (DURAÇÃO: 6 h)

Visita ao Þingvellir National Park, onde o parlamento islandês - "Alþingi" foi estabelecido no ano 930 DC. Este local que desde 2014 é Património Mundial pela UNESCO, situa-se 45 km a leste da capital, sendo uma das mais antigas instituições parlamentares do mundo. É um local histórico, cultural e geológico (por aqui passa o rift que aparta a placa tectónica americana da euroasiática). A viagem continua até à cascata de Gullfoss, onde a água de origem glacial cai num estreito canyon. Voltando de Gullfoss, paragem nas águas termais de Geysir onde você vai caminhar por entre os

BUS DAY TOURS

(COMBO)

Desde Keflavík/Reykjavík

8 Dias · 7 Noites

Guia em Português

sulfurosos geysers e presenciar as erupções do geiser Strokkur.

Dia 4 · Reykjavík · Costa Sul e Lagoa Glaciar · Jokulsárlón (Dia 1)

DIA UM: Viagem através do Hellisheiði, depois do Monte. onde uma enorme bolsa/Câmara de magma subterrânea alimenta a estação geotermal local. Descendo o Hellisheiði, segue-se pelas terras planas da costa sul, passando Hveragerði, Selfoss, o maior rio da Islândia - Þjórsá e Hvolsvöllur, onde vai ter uma pequena paragem para café. A viagem segue ao longo do vulcão e glacial de Eyjafjallajökull, famoso pela erupção de 2010 que parou o tráfego aéreo na Europa. Visita à famosa cascata de Skógafoss que por muitos é considerada uma das mais bonitas da Islândia. A viagem segue ao largo do glacial Mýrdalsjökull e pelo campo de lava do Eldhraun. O campo de lava abrange uma área de cerca de 700 km². A nossa rota atravessa a planície aluvial Skeiðararsandur. Por fim, vamos chegar a Jökulsárlón, a lagoa glacial, localizada no final do Breiðamerkurjökull,



no grande glacial de Vatnajökull. Os icebergues coloridos flutuando na lagoa forma um cenário único. Em seguida, segue-se para o hotel, onde vai poder jantar (jantar incluído no preço do passeio) e relaxar. Durante o horário de inverno, se o tempo estiver bom, pode ver a aurora boreal.

Dia 5 · Jokulsárlón · Costa Sul e Lagoa Glaciar · Reykjavík (Dia 2)

DIA DOIS: Após o pequeno almoço, volta-se para a lagoa de Jökulsárlón. De Jökulsárlón segue-se para o monumento da Ponte de Skeiðará, onde pode ver as informações sobre a fragilidade das estruturas criadas pelo homem em face da natureza. Em novembro de 1996, uma erupção vulcânica destruiu a Ponte Skeiðará. A viagem segue até Vík, restando uma última paragem na cascata de Seljalandsfoss.

Dia 6 · Reykjavík · Blue Lagoon + Aurora Boreal Tour · Reykjavík

Transfer de ida e volta para a Lagoa Azul, onde vai poder relaxar e mergulhar nas águas azuis e relaxantes, desfrutando da paisagem envolvente. Este SPA a céu aberto é alimentado pela mistura



mistura da água do mar com a água geotérmica dos lençóis freáticos em contacto com a lava. Entrada na Blue Lagoon não está incluída. Às 20 h, tour para a aurora boreal, num local escuro e afastado das luzes da cidade. (DURAÇÃO: 3 a 5 h)

Dia 7 · Reykjavík · City sightseeing · Reykjavík (DURAÇÃO: 3 h)

Passeio para ver as principais atrações da capital. Nomeadamente a casa de Höfði, onde foi assinado o tratado de não proliferação de armas nucleares entre Ronald Reagan e Mikhail Gorbatsjov, em 1986. O passeio prossegue para a sala de concertos Harpa e centro de conferências, vencedor 2013 do Prémio da União Europeia para Arquitetura Contemporânea - Prémio Mies van der Rohe. Segue-se o centro da cidade e a Hallgrímskirkja, catedral luterana de Reykjavík. Por fim, o Perlan, que oferece uma visão de 360 ° sobre Reykjavík e Bessastaðir (residência oficial do Presidente).

Dia 8 · Reykjavík (Dia livre até horário do voo de partida)

INCLUIDO NAS EXCURSÕES BUS:

Hotel em regime B&B (APA) (6 noites em Reykjavík 4 e 1 noite no country hotel Gerdi)

Aeroporto de Keflavík - Reykjavík - Aeroporto de Keflavík
Dia 2: Snaefellsnes Península + Cave Vatnshellir (aprox. 11 h)

Dia 3: Golden Circle Express Tour (aprox. 6 h)

Dias 4 e 5: Costa Sul, Lagoa Glaciar & Ice Cave (2 dias 1 noite)

Dia 6: Blue Lagoon sem bilhete de entrada (opcional)
 Northern Lights Mystery Tour (entre 3 a 5 h)

Dia 7: Reykjavik City Sightseeing Tour - em minibus (aprox. 3 h)

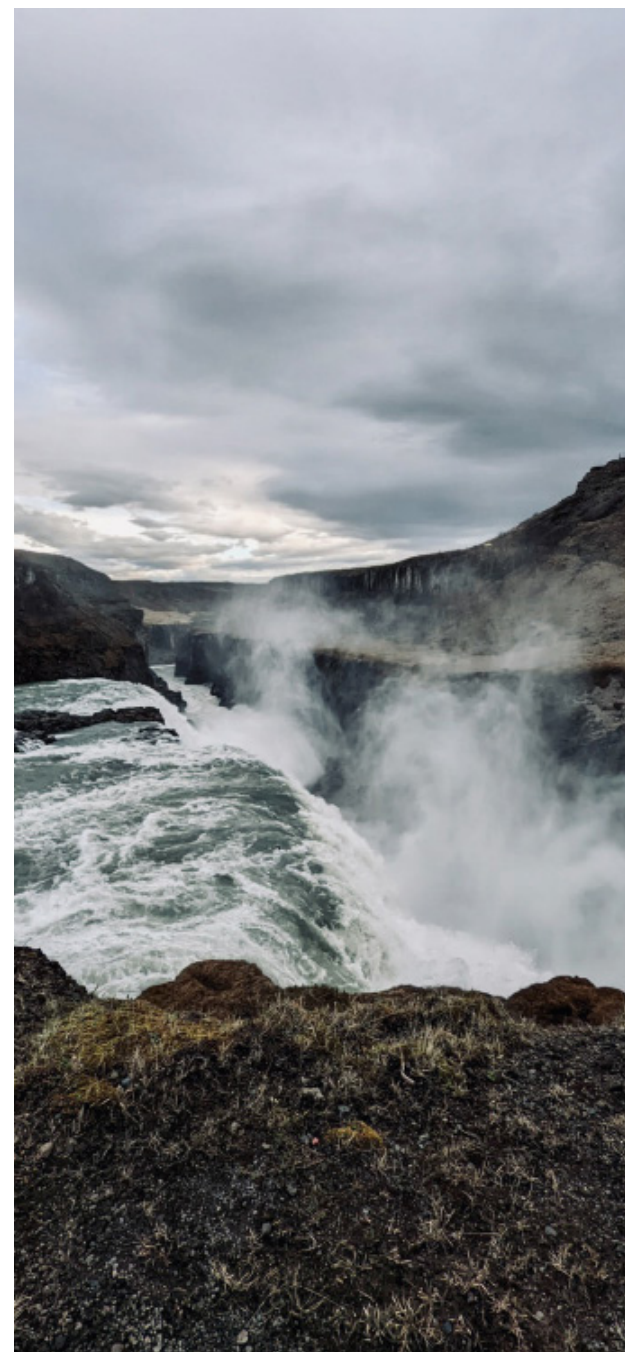



O inverno na Islândia é muito singular e sedutor. É nesta altura do ano que se pode ir ao encontro dos seres mágicos - elfos e duendes, lendas e outros seres míticos que preenchem o imaginário da cultura islandesa e que a literatura, música e artes em geral, tão bem reproduzem. A noite interminável, as montanhas cobertas de branco, o serpentear da neve pelas estradas e a aurora boreal, são o convite para entrar num mundo para além do nosso tempo, a lembrar a magia dos contos de fadas.

ATRÁS DOS ELFOS E DA AURORA BOREAL

Grupo de Dezembro

6 Dias · 5 Noites

Dia 1 · Chegada ao aeroporto de Keflavík · Blue Lagoon · Reykjavík

Chegada ao aeroporto de Keflavík. Recepção e visita à famosa a Blue Lagoon, atravessando os campos de lava que formam a magnética paisagem lunar da península de Reykjanes. A Blue lagoon é uma piscina geotérmica (SPA geotermal) ao ar livre. Trata-se de uma fonte de água salgada e mineralizada que brota do interior da terra entre os 38° e os 40°C, num misto de poder, relaxamento e beleza, sendo uma das singulares e famosas atrações da Islândia. Vai aliviar o stress e poder experimentar a sílica para mascarar faciais. Transfer para o hotel em Reykjavík.

Dia 2 · Reykjavík · city tour + Fly Over Iceland · voo Akureyri · Akureyri

City-tour em Reykjavík pela manhã. Destaques para a Höfði house, Sólfarid, Hallgrímskirkja e o Fly Over Iceland. Voo doméstico para Akureyri, próxima do paralelo 66 (circulo polar ártico) e considerada a mais bonita cidade islandesa. City-tour em Akureyri. Alojamento em Akureyri.

Dia 3 · Akureyri · Godafoss · Mývatn (Banho e Jantar Tradicional com os Duendes de Natal)

Viagem contornando o fiorde de encontro a Godafoss (cascata dos Deuses). Segue o lago Mývatn, que é área de conservação natural e onde fica Hverir, um local de paisagem marciana de solo alaranjado, onde fumarolas e sulfataras (mud pots) de lama e lava borbulhante infestam o ar com intenso cheiro de enxofre. Pode ver as pseudo-crateras em Skutusstadir, o vulcão Hverfell e as construções de basalto e magma petrificados de Dimmuborgir, onde habitam elfos debaixo da lava. Altura do banho na Piscina Geotermal de Mývatn com os Duendes de Natal, tendo a água minerais provenientes do interior da terra. É possível ver a aurora boreal. Jantar Tradicional de Natal. Alojamento em Mývatn.

Dia 4 · Mývatn · Casa de Recordações de Natal · voo para Reykjavík · Reykjavík

Viagem até ao Eyjafjörður para ver a casa de recordações de natal na extremidade do fiorde e onde uma vez mais, vai ter contacto com o

mundo mágico das fábulas e lendas islandesas. Em Akureyri subida à estância de esqui de Hlidarfjall, onde vai usufruir de uma vista panorâmica sobre o fiorde. Voo doméstico de regresso a Reykjavík. Alojamento em Reykjavík.

Dia 5 · Reykjavík · Golden Circle · Reykjavík

Viagem para fazer o Golden Circle, o mais antigo day tour da ilha. Visita ao parque dos Géisers e Gulfoss, a cascata símbolo da Islândia. Segue-se o parque natural de Thingvellir, onde se reunia o mais antigo parlamento do mundo e onde se encontra a falha que separa a placa tectónica americana da euro-asiática, sendo possível colocar um pé na América e outro na Europa. Final de tarde livre na capital. Alojamento em Reykjavík.

Dia 6 · Reykjavík · Saída pelo aeroporto de Keflavík

Transfer para o aeroporto.

Jantar de Natal: O tradicional jantar de Natal incluído neste programa consiste nos produtos que fazem parte desta quadra há séculos na Islândia. O menu inclui sopa do mar, salmão fumado, truta tradicional, borrego estilo Mývatn, diferentes pratos, laufabrauð - pão de folha, Skyr e bolos tradicionais.



INCLUI:

Hotel B&B 4 em Reykjavík em 3 noites

Hotel B&B 3 em Akureyri e em Mývatn

Guia em português

BUS c/ transfers (inclui os transfers na chegada e na partida, assim como transfers para voos internos)

Voo Reykjavík - Akureyri | Voo Akureyri - Reykjavík

Jantar Tradicional de Natal

Blue Lagoon

Fly Over Iceland

Mývatn Baths

Opcional: 3 jantares



ANO NOVO NA ISLÂNDIA

Grupo de Dezembro

5 Dias • 4 Noites

De 29 de dezembro a 2 de Janeiro

Nos últimos anos, a Islândia tornou-se internacionalmente famosa pela celebração da passagem do ano intensa e cheia de fogos de artifício. Os islandeses tomam as ruas cobertas de neve e disparam fogos de artifício, durante horas a fio, e depois festejam noite dentro com trajes brilhantes e botas de neve. Acrescente a isto as maravilhas da natureza, com a Aurora Boreal por cima das nossas cabeças. Tudo isto, só pode tornar esta viagem inesquecível!

Dia 1 • Chegada do aeroporto de Keflavík • Reykjavík

Chegada ao aeroporto de Keflavík. Recepção e transfer para o hotel em Reykjavík.

Dia 2 • Reykjavík • Costa Sul • Aurora tour • Reykjavík

Pequeno-almoço no hotel. Viagem até às cascatas de Skógafoss e de Seljalandsfoss e o glaciér Eyjafjallajökull, que deu o seu nome ao vulcão que parou o tráfego aéreo europeu em 2010. Passeio ao largo do glaciér de Myrdalsjokull



e visita à reserva natural de Dyrhólaey. Em Vík caminhada nas famosas praias de areia negra e veremos as 3 rochas de Reynisdrangur (a lenda diz que são trolls petrificados). Regresso a Reykjavík. Às 20 h, BUS tour para a aurora boreal, num local escuro e afastado das luzes da cidade. (DURAÇÃO: 3 a 5 h).

Dia 3 • Reykjavík • Golden Circle • Jantar Festivo de Ano Novo • Fogueira Tour • Reykjavík

Pequeno-almoço no hotel e viagem pelo Golden Circle, o mais antigo day tour da ilha. Visita ao parque dos Géisers e a Gulfoss, a cascata símbolo da Islândia. Continuação até ao parque natural de Thingvellir, onde o parlamento mais antigo do mundo costumava reunir-se e onde se encontra a falha que separa as placas tectónicas americana e eurasiática. aqui é possível colocar um pé na América e o outro na Europa. Regresso a Reykjavík.

Jantar Festivo de Ano Novo no Grand (jantar de 5 pratos) + Fogueira Tour:

Jantar de Passagem de Ano com vinhos seleccionados, entretenimento e música ao vivo. Excursão Fogueira Tour a Kópavogur e regresso ao hotel. Depois desfrute do fogo de artifício no 4o andar num dos mais belos salões de festas de Reykjavík.

17:00 Aperitivo, vinho espumante e morangos na sala Háteigur.

17:45 Jantar é servido

20:30 Excursão Fogueira Tour a Kópavogur, a uma das maiores fogueiras de Ano Novo.

21:45 Regresso do Fogueira Tour

22:00 Charcutaria e sobremesa islandesa

23:45 Servem-se vinho espumante e canapés. Fogos de artifício e ... Ano Novo!

Dia 4 • Reykjavík • Blue lagoon • Reykjavík

Pequeno almoço no hotel e visita à famosa Lagoa Azul, atravessando os campos de lava que formam a paisagem magnética e lunar da península de Reykjanes. A Lagoa Azul é um SPA geotérmico ao ar livre e uma fonte de água salgada e mineralizada que jorra do interior da terra entre 38°C e 40°C, numa mistura de poder, relaxamento e beleza. É uma das atracções únicas e famosas da Islândia. Vai livrar-se do stress e experimentar a sílica para máscaras faciais. Regresso a Reykjavík.

Dia 5 • Reykjavík • Saída do aeroporto de Keflavík

Pequeno-almoço no hotel e transfer para o aeroporto.

* Salvaguarda-se quaisquer eventuais alterações aos programas devido às condições atmosféricas ou outro motivo de força maior.

INCLUI:

Hotel B&B 4 em Reykjavík 4 noites;

BUS c/ transferes: (inclui transferes desde e até ao aeroporto na chegada e partida, assim como até à Blue Lagoon);

Guia em língua portuguesa nos seguintes tours: Costa Sul e Golden Circle;

Jantar Festivo de Ano Novo (5 pratos);

Fogueira Tour;

Blue Lagoon;

Aurora Tour.



INVERNO MÁGICO NA ISLÂNDIA

Grupos com Data de Saída Fixa

7 Dias · 6 Noites

Dia 1 · Aeroporto de Keflavík · Reykjavík

Transfer para o hotel Fosshotel, na capital.

Dia 2 · Reykjavík · Passeio pela Região Oeste · Snaefellsnes

Pequeno-almoço/café da manhã e saída ao longo da costa oeste até Deildartunguhver, a mais poderosa fonte de água termal da Europa que jorra-se 180 litros de água por segundo a uma temperatura de 100°C. Passagem em Reykholt, cidade natal de Snorri Sturluson, criador das famosas sagas islandesas até às belas cascatas de Hraunfossar e Barnafoss. Por fim, o tour segue rumo à Península de Snaefellsnes, a oeste do Borgarfjordur, com uma breve caminhada no encantador vilarejo de pescadores de Arnarstapi. Depois de Hellnar, a jornada segue até a praia rochosa de Djupalonssandur, seguido pelo Monte Kirkjufell, local emblemático por causa de "Game of Thrones" e local preferido de muitos fotógrafos. Noite no Fosshotel com possibilidade de ver a aurora boreal.

Dia 3 · Snaefellsnes · Passeio pela Península de Snaefellsnes · Selfoss

Pequeno-almoço/café da manhã e vamos admirar o sol que se levanta lentamente enquanto se percorre o caminho em direção ao Golden Circle, o mais antigo day tour da ilha. Visita ao parque natural de Thingvellir, onde se reunia o mais antigo parlamento do mundo e onde se encontra a falha que separa a placa tectónica americana da euro-asiática, sendo possível colocar um pé na América e outro na Europa. Aqui foi local de filmagens dos "Vikings" e "Game of Thrones". Segue-se o parque dos Géisers, onde o géiser Strokkur expele água até 35 m de altura. Segue-se Gulfoss, a cascata símbolo da Islândia. Noite no hotel Selfoss com possibilidade de ver a aurora boreal.

Dia 4 · Selfoss · Passeio pela Costa Sul · Vatnajokull

Pequeno-almoço/café da manhã e viagem até Seljalandsfoss – uma cascata/cachoeira onde é



possível caminhar atrás da queda d'água. Depois, visita à outra cascata/cachoeira, Skógafoss, localizada no sopé do glaciér e vulcão Eyjafjallajokull, que parou o tráfego aéreo na Europa em 2010. O tour segue para Reynisfjara, a praia de areia negra conhecida pelas suas famosas colunas de basalto - Reynisdrangur. Próximo, temos a encantadora cidadezinha de Vík, onde os puffins, o pássaro típico da Islândia, aparecem durante os meses de verão. Chegada na região de Skaftafell. Alojamento no Fosshotel com possibilidade de ver a aurora boreal.



Dia 5 · Vatnajokull · Lagoa Jokulsarlon e caverna de gelo c/ Super jeep · Reykjavík

Pequeno-almoço/café da manhã para conhecer a Lagoa Glaciar Jokulsarlon, um dos lugares mais bonitos do país. Os enormes blocos de gelo que se desprendem do glaciar Vatnajokull flutuam na lagoa até chegarem à vizinha Diamond Beach, até derreterem no mar. Os icebergs na praia de areia negra parecem diamantes e formam um cenário que parece surreal! Em seguida, descubra as fascinantes cavernas de gelo com passeio de

Super jeep, acompanhado por um guia experiente. A temperatura dentro da caverna é abaixo de zero, por isso, é importante que esteja vestido de acordo. Regresso à capital, atravessando o Parque Nacional de Skaftafell. Chegada ao Fosshotel em Reykjavík.

Dia 6 · Reykjavík · Blue Lagoon · Reykjavík

Pequeno-almoço/café da manhã e transfer para a atração mais conhecida da Islândia: a Blue Lagoon, um spa geotermal natural cercado por campos de lava, para desfrutar das águas geotermiais conhecidas não somente pela cor azul, mas também pelas propriedades medicinais de sílica. Durante o início da tarde pequeno city-tour na acolhedora capital, com lojas de arte e design espalhadas pelas pequenas ruas do centro. Visita à atividade Fly Over Iceland e também ao Parlamento, a marina e catedral luterana Hallgrímskirkja. Retorno para o Fosshotel em Reykjavík.

Dia 7 · Reykjavík · aeroporto de Keflavik

Transfer para o Aeroporto Internacional de Keflavík.

INCLUI:

Transferências de chegada e saída (aeroporto / hotel / aeroporto);

Hotel em regime B&B (APA);

1 noite na Península de Snæfellsnes;

1 noite na região de Selfoss;

1 noite na região de Skaftafell;

3 noites em Reykjavík;

BUS/viatura para toda a viagem com acompanhamento de guia em língua portuguesa;

1 noite com saída para avistar a aurora boreal;

Exploração guiada numa caverna natural de gelo no Parque Nacional Vatnajokull c/Super Jeep incluído;

Bilhete de entrada no Fly Over Iceland;

Bilhete de entrada na Blue Lagoon (inclui toalha, roupão, chinelos e bebida);

Visitas conforme descritas no roteiro;

Dossier/pasta com mapa sublinhado, brochuras e informações da Islândia.

* Salvaguarda-se quaisquer eventuais alterações aos programas devido às condições atmosféricas ou outro motivo de força maior.



À DESCOBERTA DA AURORA BOREAL

Desde Keflavík/ Reykjavík

7 Dias · 6 Noites (Opcional: 8 Dias · 7 Noites)

Com Guia Motorista Privativo



Dia 1 · Chegada ao aeroporto de Keflavík · Reykjavík

Boas vindas e transfere para o hotel.

Dia 2 · Reykjavík · Costa Oeste (península de Snaefellsness) · Reykjavík

Pequeno Almoço no hotel. Segue-se para a costa oeste islandesa - Península de Snaefellsness. Passagem pela cidade de Borgarnes, anunciada pela cratera de Eldborg. Visita à povoação de Hellnar e formações rochosas basálticas de Lóndrangar. Vista para o vulcão coberto pelo glaciador de Snaefellsnes (Snaefelljökull), famoso pelo livro "Viagem ao centro da terra", escrito por Júlio Verne, onde as personagens encontram a passagem que os levará ao centro da terra e paragem em Kirkujufell. Alojamento em Reykjavík.

Dia 3 · Reykjavík · Jokulsarlón

Pequeno-almoço no hotel. Dia para partir à descoberta da costa sul e sudeste da Islândia. Vai apreciar as propriedades rurais e as montanhas. Num dia claro o lendário vulcão Hekla pode ser avistado. Paragem nas cascatas de Seljalandsfoss e de Skógafoss e no promontório de Dyrhólaey. Segue-se até à famosa praia de areia negra - Reynisfjara, considerada uma das mais belas do mundo. Neste dia, vamos passar pelos glaciares de Eyjafjallajökull (onde se encontra o vulcão com o mesmo nome e que parou o tráfego aéreo na Europa em 2010) e de Myrdalsjökull (onde se encontra o vulcão Katla, um dos maiores da Islândia). Passagem pelos campos de lava do Eldhraun e parque natural de Skaftafell, continuando até à lagoa glaciador Jokulsarlón. Alojamento na região

em hotel propicio para ver a aurora boreal.

Dia 4 · Jokulsarlón · Selfoss/Hvolsvollur

Pequeno-almoço no hotel. O início do dia vai ser passado na lagoa glaciár Jokulsárlón, a fantástica lagoa de icebergues coloridos, palco de vários filmes da indústria audiovisual e cinematográfica. Está localizada no grande glaciár de Vatnajokull. Possibilidade de avistar focas neste lugar de sonhos. Segue-se para a lagoa glaciár de Fjallsárlón. Viagem de regresso para Reykjavík passando pela planície de Skeidararsandur e Vík, com paragem na praia de areia negra. Alojamento na região de Selfoss, em hotel propicio para ver a aurora boreal.

Dia 5 · Selfoss/Hvolsvollur · Círculo Dourado · Reykjavík

Pequeno-almoço no hotel. Visita à Cascata de Gullfoss, símbolo da Islândia. A água gelada cai num profundo canyon, num espetáculo deslumbrante. Segue-se a zona geotermal de Geysir, que batizou este fenómeno a todo o mundo. O geiser Strokkur expele jatos que atingem os 30 metros de altura. Segue-se para o parque natural de Thingvellir, onde é possível ver o antigo parlamento, admirar a beleza natural e colocar um pé na Europa e outro na América na separação das duas placas tectónicas. Alojamento em Reykjavík.

Dia 6 · Reykjavík · City tour · Blue Lagoon · Reykjavík

Pequeno-almoço no hotel. Depois de um city tour, segue-se para a Blue Lagoon, através da magnética paisagem lunar da península de Reykjanes, para a Blue lagoon. A Lagoa Azul é uma Spa geotermal

ao ar livre, com água salgada e mineralizada que brota do interior da terra entre os 38° e os 40°C. Alojamento em Reykjavík. (ver valor da entrada na Blue Lagoon).

Dia 7 · Reykjavík · Saída do aeroporto de Keflavik

Pequeno almoço no hotel e transfer para o aeroporto.

DIA OPCIONAL: Dia 8 · Reykjavík · Into the Glacier · Reykjavík

Pequeno-almoço no hotel. Viagem até Borgarfjordur com paragens na queda de água Hraunfossar e nas fontes térmicas de Deildartunguhver. Tempo para explorar o glaciár e a gruta de gelo. O glaciár de Longjokull tem 953 Km² de área. É neste glaciár que vai entrar no meio do gelo por esta cave/caverna - Into the Glacier. Uma viagem emocionante e mágica, furando o glaciár para descobrir um mundo magnífico, rodeado pelo deslumbrante gelo azulado. Vai ser utilizado para transporte, um antigo lança misseis do exército americano, subindo ao topo do glaciár até ao túnel de gelo. Alojamento em Reykjavík.

* Salvuaguarda-se quaisquer eventuais alterações aos programas devido às condições atmosféricas ou outro motivo de força maior.

INCLUI:

Boas vindas no aeroporto;
 Guia motorista privado em língua portuguesa (desde a chegada até ao check in da partida) alojamento B&B - a escolher;
 Carro para toda a viagem (a escolher);
 Combustível para toda a viagem;
 Seguro básico da viatura – responsabilidade.





ISLÂNDIA MÁGICA: ESQUI

Desde Keflavík/ Reykjavík

8 Dias · 7 Noites

Com Acompanhamento de Guia Motorista Privativo

O inverno na Islândia é muito singular e sedutor. É nesta altura do ano que se pode ir ao encontro dos seres mágicos - elfos e duendes, lendas e outros seres míticos que preenchem o imaginário da cultura islandesa e que a literatura, música e artes em geral, tão bem reproduzem. A noite interminável, as montanhas cobertas de branco, o serpentear da neve pelas estradas e a aurora boreal, são o convite para entrar num mundo para além do nosso tempo, a lembrar a magia dos contos de fadas.

Dia 1 · Chegada ao aeroporto de Keflavík · Blue Lagoon · Reykjavík

Chegada ao aeroporto de Keflavík. Recepção e transfer para o hotel.

Dia 2 · Reykjavík – city tour c/ Blue Lagoon · voo p/ Akureyri · Akureyri

City-tour em Reykjavík pela manhã. Destaques para a Höfði house, Sólfarid, Hallgrímskirkja e segue-se a visita à famosa a Blue Lagoon, atravessando os campos de lava que formam

a magnética paisagem lunar da península de Reykjanes. A Blue lagoon é uma piscina geotérmica (SPA geotermal) ao ar livre. Trata-se de uma fonte de água salgada e mineralizada que brota do interior da terra entre os 38° e os 40°C, num misto de poder, relaxamento e beleza, sendo uma das singulares e famosas atrações da Islândia. Vai aliviar o stress e poder experimentar a sílica para mascarar faciais. Voo doméstico para Akureyri, próxima do paralelo 66 (círculo polar ártico) e considerada a mais bonita cidade islandesa. Possibilidade de ver a aurora boreal.

Dia 3 · Akureyri · estância de esqui de Hlidarfjall · Akureyri

City tour e transfer para a estância de esqui de Hlidarfjall, onde pode esquiar e usufruir de uma vista panorâmica sobre o fiorde. Possibilidade de ver a aurora boreal.

Dia 4 · Akureyri · Godafoss · piscina geotermal de Mývatn · Akureyri

Viagem contornando o fiorde de encontro a Godafoss (cascata dos Deuses). Segue o lago Mývatn, que é área de conservação natural e onde fica Hverir, um local de paisagem marciana de solo alaranjado, onde fumarolas e sulfataras (mud pots) de lama e lava borbulhante infestam o ar com intenso cheiro de enxofre. Pode ver as pseudo-crateras em Skutusstadir, o vulcão Hverfell e as construções de basalto e magma petrificados de Dimmuborgir, onde habitam elfos debaixo da lava. Altura de um banho na piscina geotermal de Mývatn, tendo a água microrganismos ancestrais e minerais únicos do interior da terra. Possibilidade de ver a aurora boreal.

Dia 5 · Akureyri · estância de esqui de Hlidarfjall · voo para Reykjavík · Reykjavík

Transfer para a estância de esqui de Hlidarfjall, onde pode esquiar e usufruir de uma vista panorâmica sobre o fiorde. Ao final do dia, voo doméstico de regresso a Reykjavík.

Dia 6 · Reykjavík · Golden Circle · Selfoss

Início do Golden Circle - mais antigo day tour da ilha. Visita ao parque natural de Thingvellir, onde se reúnem o mais antigo parlamento do mundo e onde se encontra a falha que separa a placa tectónica americana da euro-asiática, sendo possível colocar um pé na América e outro na Europa. Segue-se o parque dos Géisers e Geysir, a cascata símbolo da Islândia. Possibilidade de ver a aurora boreal.

Dia 7 · Selfoss · Costa Sul · Reykjavík

Viagem pela costa sul da Islândia. Paragem nas cascatas de Seljalandsfoss e de Skogafoss, ao largo do glaciar de Eyjafjallajökull. Passagem ao largo do glaciar de Myrdalsjökull. Segue-se o promontório de Dyrhólaey e as praias de areia negra de Reynisfjara, próximo das rochas de Reynisdrangur e da povoação de Vík.

Dia 8 · Reykjavík · Saída do aeroporto de Keflavík

Transfer para o aeroporto.

Estância de Esquí de Hlidarfjall: A estância de esqui de Hlidarfjall localiza-se na encosta da montanha que lhe dá o nome com uma vista privilegiada sobre o maior fiorde do país

(Eyjafjörður) e cidade de Akureyri. O resort de esqui situa-se entre os 506 m e os 1100 m de altitude. Começou a operar em 1962, tendo atualmente 28 pistas de diferentes níveis de dificuldade, servidas por 8 teleféricos/elevadores. É considerado a melhor estância de esqui islandesa, não só por ser a mais bem equipada, mas também pela beleza do local, das quantidades e qualidade da neve e da paisagem envolvente. Recorde-se que a cidade de Akureyri, situada na margem do fiorde é considerada a mais bonita e acolhedora da Islândia e possui todos os equipamentos necessários para que estas férias sejam inesquecíveis. É um local privilegiado para ser surpreendido pela Aurora Boreal.

* Salva-se quaisquer eventuais alterações aos programas devido às condições atmosféricas ou outro motivo de força maior.

INCLUI:

Boas vindas no aeroporto;
Alojamentos B&B – a escolher;
Guia motorista privado em língua portuguesa (desde a chegada até ao check in da partida);
Carro para toda a viagem (a escolher);
Combustível para toda a viagem;
Seguro básico da viatura – responsabilidade civil (CDW);
Seguro de viatura Super CDW and Gravel Protection;
Voo Reykjavík - Akureyri - Reykjavík;
Blue Lagoon;
Banhos de Mývatn;
Entrada na estância de Esquí (incluindo aluguer de capacete, botas e esquis).

GRONELÂNDIA

Gronelândia (Groenlândia): extensões possíveis para grupos e individuais
Adicione aos programas na Islândia.



KULUSUK

Reykjavík para Costa Leste da Gronelândia

2 Dias · 1 Noite

INCLUI:

Voo: Reykjavík · Gronelândia (Kulusk) · Reykjavík (taxas incluídas);

1 Noite na Gronelândia (hotel em quarto duplo com banho privativo);

Pensão completa;

Transferes de e para os aeroportos (Islândia e Gronelândia);



A apenas duas horas de Reykjavik por avião, este Tour de 2 dias vai levar-nos até à região dos eskimós - Inuit e até ao pequeno povoado de Kulusk na singular costa leste da Gronelândia. Kulusuk é a porta de entrada para leste da Gronelândia e significa algo que se assemelha a "o peito de um mergulhão negro". Com pouco mais de 250 habitantes é uma excelente introdução ao modo de vida num assentamento na área de Ammassalik. Situa-se entre montanhas dentadas e extensos fiordes, rodeados por icebergues e o reluzente oceano glacial ártico. Em Kulusuk você vai encontrar alguns dos mais hábeis artesãos, exímios na feitura de tupilaks. A caça tradicional e a pesca são ainda fontes essenciais da renda para muitas famílias do assentamento. Na pequena vila de Kulusuk você vai ter uma boa visão da vida cotidiana, na costa leste da Gronelândia. Vai caminhar por esta aldeia colorido, visitar um museu privado que apresenta muitas das tradições árticas, visitar a bela igreja, o cemitério e se o tempo permitir, ver o tradicional show de tambor e dança Inuit. No voo de regresso a Reykjavík vai poder desfrutar de uma vista espetacular sobre enormes glaciares e icebergs flutuantes.



KULUSUK E AMMASSALIK

Reykjavík para Costa Leste da
Gronelândia

3 Dias · 2 Noites

Ammassalik é denominada de Tasiilaq, podendo traduzir-se como algo que se assemelha a um lago. Ammassalik é o maior povoado no leste da Gronelândia, com cerca de 1.400 habitantes. A cidade está envolvida por um cenário pitoresco - um fiorde rodeado por altas montanhas e cortada por um pequeno rio que atravessa a cidade. Os primeiros europeus chegaram aqui há pouco mais de 100 anos e por isso a cultura Inuit tradicional desempenha ainda um papel importante na vida do dia-a-dia. Fica a apenas 10 m de helicóptero de Kulusuk. Mas este pequeno voo é dos mais belos que possa imaginar, já que a envolvente, o mar cheio de gelo que separa as duas ilhas rodeadas de montanhas e fiordes, é composta por um cenário único! No regresso para Reykjavík vai ser possível desfrutar de uma vista espectacular sobre enormes glaciares e icebergs flutuantes.



INCLUI:

Voo: Reykjavík · Gronelândia (Kulusuk) · Reykjavík
(taxas incluídas);

Helicóptero: Kulusuk · Ammassalik · Kulusuk;

2 Noites na Gronelândia (hotel em quarto duplo
com banho privativo);

Pensão completa;

Transferes de e para os aeroportos (Islândia e
Gronelândia).

NUUK

Reykjavík para Nuuk

3 Dias · 2 Noites

A capital da Gronelândia, Nuuk, é uma cidade com vitalidade, rodeada por uma imensa natureza, onde os locais vivem entre velhas tradições, reviravoltas modernas, e influências diversas. Nuuk tem restaurantes gourmet, boutiques e o Centro Cultural Katuaq (inspirado na aurora boreal), sendo o centro da Gronelândia moderna. No entanto, um passeio pelo velho porto mostra que a história e as tradições permanecem fortes.

INCLUI:

Voo: Reykjavík · Gronelândia (Nuuk) · Reykjavík (taxas incluídas);

2 noites em hotel em regime B&B;

Transferes Passeios de barco dia 1 e dia 2;

Museu Nacional em Nuuk;

Taxas incluídas;

24h telefone de emergência.

Dia 1 · Bem-vindo à Capital da Gronelândia

Chegada à capital do ártico - Nuuk. Depois do pick up no aeroporto, segue-se um city tour de aprox. 1.30 h, terminando no seu alojamento. No final da tarde, passeio de barco para Qooqut, onde vai desfrutar da deliciosa comida no restaurante Qooqut NUAN. O passeio de barco Nuuk - Qooqut tem a duração de uma hora e é realizado no fiorde, em barco fechado, rodeado por altas e impressionantes montanhas, sendo possível ver diversas cascatas e eventualmente, focas e baleias. Após jantar o barco regressa a Nuuk (aprox. 20:00h).

Dia 2 · Safari na Capital da Aventura e da Vida Selvagem

Passeio de barco fechado até a glaciér Narsap Sermia no final do Icefiord. As quantidades de placas de gelo e icebergues na água do fiorde, vão determinar o quão perto poderemos ir do glaciér. No regresso paragem no colorido aldeamento de Qoornoq. Partida pelas 08:00 h e regresso a Nuuk pelas 16:00h.

Dia 3 · Adeus Gronelândia (Groelândia)

Dependendo do horário do voo de saída, aconselha-se uma visita ao Museu Nacional ou um passeio na parte antiga da cidade. Nuuk tem várias lojas de souvenirs. Transfer do alojamento para o aeroporto incluído no pacote



NUUK

Reykjavík para Nuuk

4 Dias · 3 Noites

A capital da Gronelândia, Nuuk, é uma cidade com vitalidade, rodeada por uma imensa natureza, onde os locais vivem entre velhas tradições, reviravoltas modernas, e influências diversas. Nuuk tem restaurantes gourmet, boutiques e o Centro Cultural Katuaq (inspirado na aurora boreal), sendo o centro da Gronelândia moderna. No entanto, um passeio pelo velho porto mostra que a história e as tradições permanecem fortes.

INCLUI:

Voo: Reykjavík · Gronelândia (Nuuk) · Reykjavík (taxas incluídas);

2 noites em hotel em regime B&B;

Transferes Passeios de barco dia 1 e dia 2;

Museu Nacional em Nuuk;

Taxas incluídas;

24 h telefone de emergência.

Dia 1 · Bem-vindo à Capital da Gronelândia

Chegada à capital do ártico - Nuuk. Depois do pick up no aeroporto, segue-se um city tour de aprox. 1.30 h, terminando no seu alojamento. No final da tarde, passeio de barco para Qooqut, onde vai desfrutar da deliciosa comida no restaurante Qooqut NUAN. O passeio de barco Nuuk - Qooqut tem a duração de uma hora e é realizado no fiorde, em barco fechado, rodeado por altas e impressionantes montanhas, sendo possível ver diversas cascatas e eventualmente, focas e baleias. Após jantar o barco regressa a Nuuk (aprox. 20:00h).

Dia 2 · Safari na Capital da Aventura e da Vida Selvagem

Passeio de barco fechado até a glaciér Narsap Sermia no final do Icefiord. As quantidades de placas de gelo e icebergues na água do fiorde, vão determinar o quão perto poderemos ir do glaciér. No regresso paragem no colorido aldeamento de Qoornoq. Partida pelas 08:00 h e regresso a Nuuk pelas 16:00h.

Dia 3 · Dia livre na Capital da Natureza Selvagem

Passe o dia explorando as vistas panorâmicas das montanhas de Nuuk. Sugere-se uma caminhada de 4 a 5 horas entre as montanhas de Kangerlussuaq / Lille Malene e Ukkussissaq / Store Malene. Como alternativa pode visitar o Museu Nacional, o Art Mueum, o centro Cultural Katuaq, o Old Harbour e visitar as diferentes lojas de souvenirs da capital.

Dia 4 · Adeus Gronelândia (Groelândia)

Dependendo da hora da partida do seu voo, tem algum tempo para visitar lojas, incluindo várias lojas de lembranças. Transfere do alojamento para o aeroporto incluída neste pacote.

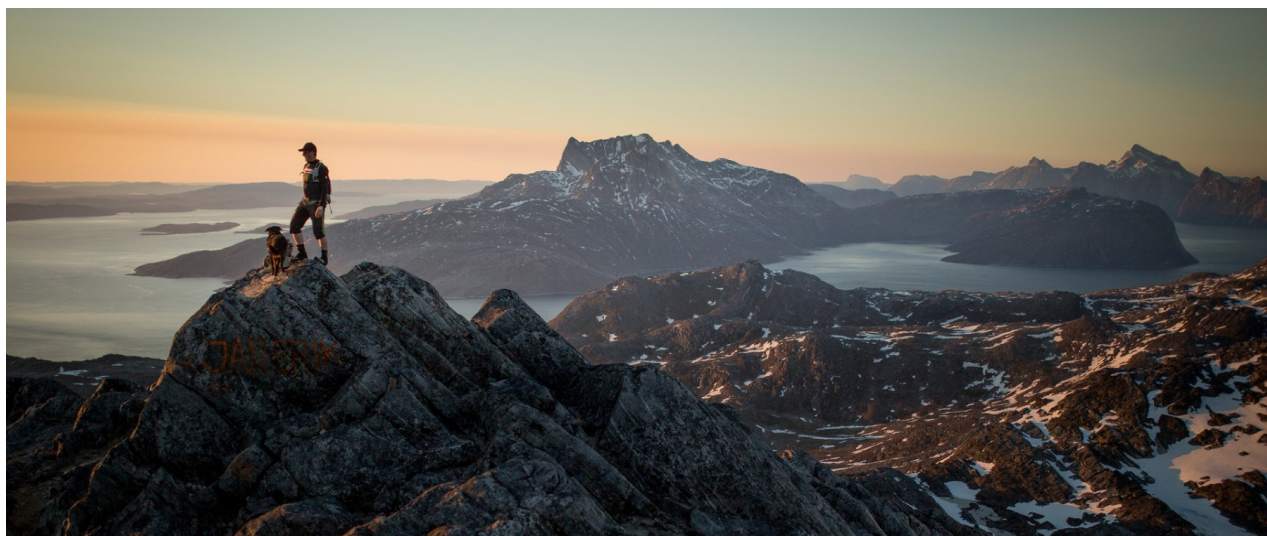

NUUK E ILULISSAT

Reykjavík para Nuuk e Ilulissat

8/9 Dias · 7/8 Noites

A cidade de Ilulissat está situada acima da ilha do círculo polar ártico, no incrível Ilulissat Ice Fjord, integrando a lista do Património Mundial e Natural da UNESCO.

Dia 1 · Nuuk: Bem-vindo à Capital da Gronelândia

Chegada à capital do ártico - Nuuk. Depois do pick up no aeroporto, segue-se um city tour de aprox. 1.30h, terminando no seu alojamento.

Dia 2 · Safari na Capital da Aventura e da Vida Selvagem

O dia começa com uma visita ao Museu Nacional. Depois do almoço, passeio de barco no belíssimo fiorde de Nuuk, até à isolada vila piscatória de Kapisillit. No final da tarde, passeio de barco para o pequeno aldeamento de Qooqut, onde vai desfrutar da deliciosa comida Thai misturada com comida da Gronelândia com ingredientes locais, no restaurante Qooqut NUAN. Regresso pelas 21:00h.

Dia 3 · Dia livre na Capital da Natureza Selvagem

Dia livre em Nuuk. Pode visitar o Centro Cultural Katuaq, o Art Museum, o Old Harbour e ver as diferentes lojas de

souvenirs da capital, antes de viajar para Ilulissat. Pode comprar artesanato feito em osso e pedra sabão, assim como em pele de rena e foca. Às 21 h partida do ferry boat, tendo Ilulissat como destino.

Dia 4 · Dia no Ferry em Viagem pela Costa Oeste da Gronelândia

Aproveite a viagem no ferry boat entre Nuuk e Ilulissat, juntamente com os viajantes locais. Durante a viagem vai poder apreciar a linha costeira da Gronelândia. O ferry boat tem uma salão com janelas panorâmicas. Paragens nas pequenas povoações de Maniitsoq, Sisimiut e Asiaat onde vai ser possível fazer um pequeno passeio em alguns dos lugares. Durante a viagem vai certamente ser apresentado com várias baleias, focas e muitas aves marinhas.

Dia 5 · Chegada a Ilulissat a Capital do Gelo

Chegada a Ilulissat pelas 13 h e transfer para o hotel. Durante a tarde visita ao museu de Ilulissat. Às 22 h partida para um passeio de barco de 2½ horas no Icefiord - Património Mundial da Humanidade pela UNESCO. Desta forma, vai poder ver o sol da meia noite, por entre os gigantescos icebergs, do magnífico fiorde.

Dia 6 · Day tour ao Eqip Sermia · O Glaciar Património Mundial

Passeio de barco ao glaciar EQIP Sermia. Uma fantástica viagem, já que muitas vezes, parece que estamos a navegar por entre o gelo. Um passeio até ao belíssimo glaciar EQIP Sermia. O Almoço está incluído, sendo servido no moderno barco que ficará (aprox. 2h) em frente ao glaciar, para que possa ver o gelo desprender-se enquanto almoça calmamente. Durante a viagem vai passar íngremes montanhas, com cascatas e onde algumas aves nidificam. Pelo caminho, vai ter a pequena povoação de Oqaatsut e os braços de mar que formam o complexo fiorde denominado de Pakitsoq. Neste local, podem ser avistadas baleias e focas.

Dia 7 · Dia livre em Ilulissat

Dia livre em Ilulissat. Pode optar por um pequeno passeio a pé pela povoação, onde vai poder tirar bonitas fotografias. Recomenda-se uma caminhada até ao porto para ver chegar as capturas de peixe e camarão. Visite os centros de artesanato local ou pode optar por excursões opcionais.

Dia 8 · Adeus Gronelândia (Groelândia)

Hora de dizer adeus à Gronelândia. Transfer pela manhã do hotel para o aeroporto.

INCLUI:

Voo: Reykjavík · Gronelândia · Reykjavík (taxas incluídas);

7 (ou 8) noites em hotel em regime B&B;

Passeio de Barco para Kappissillit e Qooqut em Nuuk;

National Museum (Nuuk);

Ferry de Nuuk para Ilulissat;

Passeio de Barco para ver o sol da meia noite no Icefiord e no Eqi

Glacier em Ilulissat;

Transferes;

Taxas Incluídas;

24 h telefone de emergência;



ATIVIDADES



INSIDE THE VOLCANO

Atividade Opcional

Moderada Dificuldade

Aprox. 5 Horas a 6 Horas de Duração



Quando chegar ao ponto de encontro vai conhecer o guia da atividade. Para poder descer o vulcão adormecido Þrihnúkkagígur, precisa de fazer uma caminhada moderada de 45 a 50 minutos (para chegar à cratera) e a coragem de descer 120 metros até o fundo da cratera numa plataforma suspensa por cabos. A caminhada até o vulcão é parte integrante do passeio, não apenas por causa do cenário de tirar o fôlego, mas também porque é uma das duas únicas maneiras de chegar à base do vulcão. A outra opção é usar um helicóptero. Vai passar cerca de 45 m no chão do vulcão, durante o qual vai poder tirar quantas fotos quiser. No entanto, não tem permissão para tirar rochas e minerais da cratera. Guias especializados vão acompanhá-lo, nomeadamente no elevador de cabos e no solo da câmara de magma. Quando regressar à superfície, vai ter a oportunidade de desfrutar de uma sopa islandesa tradicional e café/chá/chocolate quente.

OBSERVAÇÕES: Cerca de 45m dentro do vulcão c/caminhada de 3,5km em cada sentido (parque - entrada do vulcão - parque) · Materiais de segurança necessários fornecidos para a atividade · Sopa tradicional oferecida



FLY OVER ICELAND

Atividade Opcional

Aprox. 40 min Duração

NOVO: Fantástico Opcional em Reykjavík! Fly Over Iceland - utiliza a mais moderna tecnologia para dar-lhe a sensação de voar. Vai ficar suspenso em cadeiras a 20 m do solo, diante de uma tela esférica de 20 metros, enquanto o nosso filme o leva a uma viagem emocionante pela Islândia. Efeitos especiais, incluindo vento, nevoeiro e aromas, combinam-se com o movimento do passeio para criar uma experiência inesquecível.



PASSEIO NO CAVALO ISLANDÊS

Atividade Opcional

Aprox. 1,5h a 2h Duração

O cavalo islandês é famoso internacionalmente devido aos 5 passos diferentes. Cavalos robustos e de baixa estatura, são procurados por inúmeros criadores mundiais. Este pequeno tour é de baixa dificuldade e vai fazê-lo admirar esta raça e a sua forma dócil e agradável de montar e lidar.

OBSERVAÇÕES: Materiais de equitação de segurança fornecidos · Fácil Dificuldade



WHALE WATCHING

Atividade Opcional

Aprox. 3 Horas de Duração

O passeio de barco para observação das baleias realiza-se em Reykjavík, ou se for um itinerário em redor da Islândia, na povoação de Husavík. As baleias mais avistadas são as baleias jubarte (ou corcunda), baleia comum, baleia anã e por vezes, é possível avistar a baleia azul ou a orca. OBSERVAÇÕES: Fácil Dificuldade



LAVA CENTER

Atividade Opcional

Duração Indeterminada

O Lava Center é uma exposição educacional interactiva e de alta tecnologia que retrata a atividade vulcânica, os terremotos e a criação da Islândia ao longo de milhões de anos.



INTO THE GLACIER

Atividade Opcional

Fácil Dificuldade

Aprox. 3 Horas a 4 Horas de Duração

O Into the Glacier é uma atividade fantástica! A viagem inicia-se com enormes caminhões (caminhões) de eixos alterados e adaptados para se moverem por cima do glaciar. Vai acessar o maior túnel de gelo do mundo feito pelo o homem. O túnel de gelo e as cavernas estão localizadas no segundo maior glaciar da Islândia - o Langjökull. Vai ter a incrível oportunidade de explorar o glaciar e ver por dentro - o magnífico "gelo azul". A jornada dentro de do gigante de gelo é realmente uma experiência única! O Langjökull é o segundo maior glaciar da Islândia. Tem aproximadamente 950 km² e uma grande parte do glaciar vai acima dos 1200/1300 m acima do nível do mar, que repousa repousa sobre um maciço de montanhas hialoclastitas.



SECRET LAGOON

Atividade Opcional

A secret Lagoon está localizada no coração de uma área com grande atividade geotérmica, com o vapor característico do calor emanado pelas fontes termais naturais. A piscina geotérmica tem uma temperatura constante entre 38° e 40°C e é a mais antiga conhecida na Islândia. Tem um pequeno barracão com 2 fontes mesmo por cima da sua borda norte, dando um toque final a um cenário único. actualmente vai encontrar balneários confortáveis com chuveiros, um bar e uma área de alimentação. Não se pode dar ao luxo de perder esta jóia escondida!

OBSERVAÇÕES: Toalha incluída



BANHOS NATURAIS DE MÝVATN

Atividade Opcional

Duração Indeterminada

Os banhos de Mývatn contêm cerca de 3,5 milhões de litros de água com temperatura entre 36° - 40°C e o seu fundo é coberto por areia e cascalho. A água é alcalina e contém uma grande quantidade de minerais. Devido à sua composição química, as bactérias e a vegetação indesejáveis não prosperam, não sendo necessário utilizar o cloreto ou qualquer outro desinfetante. A água geotérmica na Islândia contém enxofre e por isso, deve evitar levar jóias (prata) para a água, de formas a não danificar. O enxofre, contudo, tem um efeito positivo na pele, na asma e em outras doenças respiratórias.

OBSERVAÇÕES: Aluguer de toalha incluído

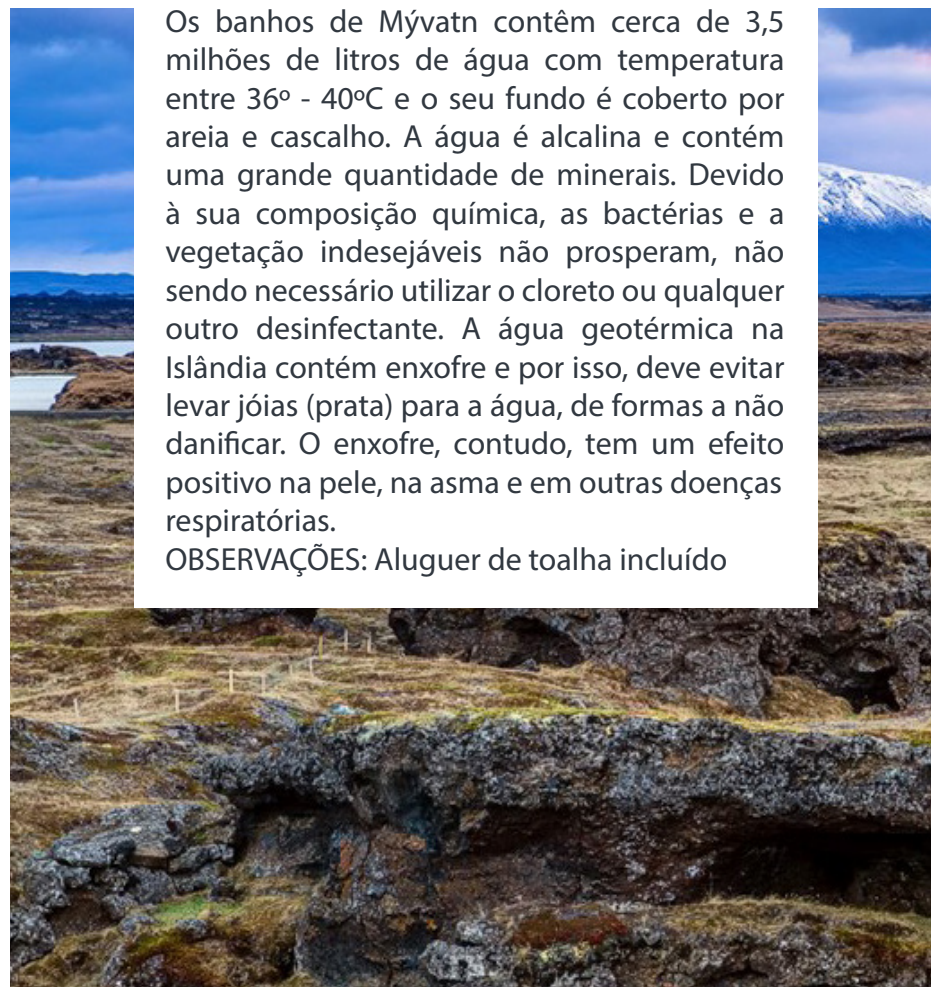

GLACIER WALK COM CRAMPONS

Atividade Opcional

Dificuldade Fácil/Moderada
Aprox. 3 Horas a 3,5 Horas de Duração



Experimente a incrível sensação de caminhar no gelo. A caminhada ocorre no Sólheimajökull, uma língua terminal do glaciar Mýrdalsjökull, na costa sul. A caminhada de base até ao glaciar é de cerca de 15 a 20 minutos e leva-o a uma paisagem variada, formada pelo gelo e pelo glaciar ao longo de milhares de anos. No caminho, é possível ver a rapidez com que o gelo derreteu e retrocedeu nos últimos 15 anos. Após um briefing de segurança e uma explicação de como caminhar no gelo, vai andar por terrenos incríveis, sobre fendas, fossas e sulcos de gelo, experimentando o ambiente único do glaciar. A espessura do Sólheimajökull é de aproximadamente 200 metros. O tamanho total do glaciar Mýrdalsjökull fica perto de 600 km². O vulcão Katla, um dos maiores vulcões da Islândia, é parcialmente coberto por este glaciar.

OBSERVAÇÕES: Crampons, capacete e machadinha fornecidos · Oferta de chá, água e café

VOO PANORÂMICO DO GELO AO FOGO

Atividade Opcional

Aprox. 1,45 Horas de Duração

Este é um passeio magnífico sobrevoando o mundialmente famoso glaciar e vulcão de Eyjafjallajökull (parou o tráfego aéreo na Europa em 2010) e pela espetacular área do sudoeste islandês. Outros locais de interesse visitados no caminho incluem Hekla, outro famoso vulcão islandês; O Parque Nacional Thingvellir, local do mais antigo parlamento do mundo; o parque dos géiseres, uma das áreas geotérmicas mais destacadas do mundo; a cachoeira Gullfoss; A Reserva Natural de Þórsmörk; e as deslumbrantes montanhas coloridas de riolito de Landmannalaugar.

OBSERVAÇÕES: Avião com capacidade máxima de 4 pessoas (mínimo de 2 PAX)



SNOWMOBILE

Atividade Opcional

Fácil Dificuldade

Aprox. 2 Horas de Duração

Um passeio de snowmobile é perfeito para quem pretende explorar uma vista deslumbrante sobre o sul da Islândia. A duração do passeio é adequada para 'motociclistas' iniciantes. O passeio começa com um breve briefing na base principal. Em seguida, segue-se num enorme camião (caminhão) de eixos alterados e adaptados. Subimos a montanha em direção do glaciar, onde estão localizadas as snowmobiles. O passeio leva-o ao topo do Mýrdalsjökull. Esta aventura permite-lhe fotografar e filmar a paisagem e a natureza da Islândia selvagem (dependendo do clima). Tudo o que precisa para uma viagem segura e confortável é fornecido. Os guias seguem os procedimentos de segurança e vão distribuir roupas e capacetes especiais. É fácil dirigir uma snowmobile. Atenção: Todos os motoristas devem ter mais de 17 anos e possuir carteira de motorista válida.

OBSERVAÇÕES: Calçado, fatos e capacetes fornecidos para a atividade.

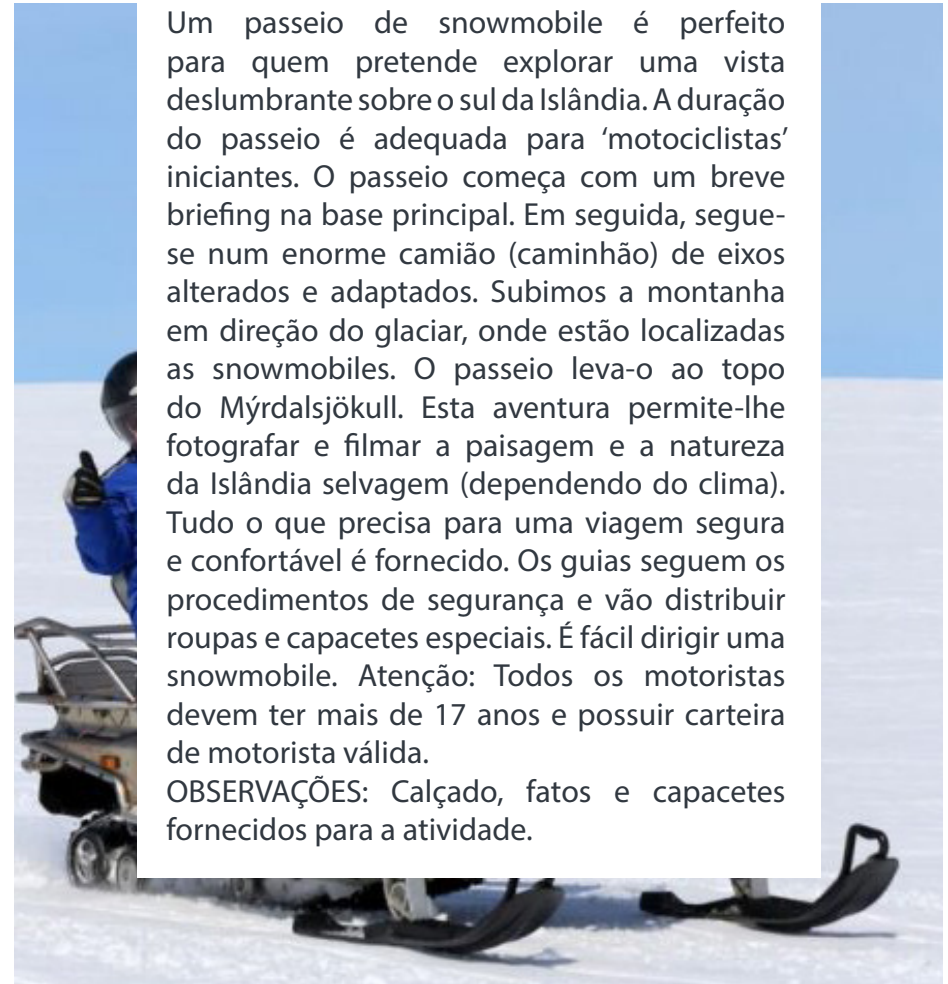

NAVEGAÇÃO EM IATE: ISLÂNDIA E GRONELÂNDIA

Atividade Opcional

(Navegação Charter)



Venha e navegue nas altas latitudes entre 63° e 73° norte, onde o sol não se põe no Verão e a aurora boreal ilumina os céus no Inverno. Este é um serviço charter em iate que gere diferentes atividades náuticas e pacotes na Islândia e na Gronelândia. Ao organizar aventuras nesta parte do mundo, é essencial ter a experiência de operar nas duras condições do ártico; conhecemos o ambiente e oferecemos conhecimentos locais. O veleiro Ice Tourism é construído para 12 passageiros + 3 tripulantes. Para viagens noturnas, oferecemos 11 beliches em cinco cabines separadas, todas equipadas com chuveiros, para 8 passageiros + 3 tripulantes. O iate é um Oyster 68, desenhado por Holman e Pye e construído em 1989 pela Oyster Marine em Inglaterra. Um excelente iate de cruzeiro, reconhecido em todo o mundo da vela pela qualidade, conforto e desempenho. A sua força, navegabilidade e uma multiplicidade de características práticas adequadas à navegação nestas latitudes, proporciona um ambiente seguro para cruzeiros aventureiros. A nossa tripulação está ansiosa por recebê-lo a bordo e acreditamos que a expedição será inesquecível. O nosso capitão, tem uma abordagem dedicada e profissional, privilegiando a sua segurança, assim como o imediato e o guia, com paixão pela vela e amor à natureza. Finalmente, o cozinheiro, cujo amor pela cozinha garante tudo o que o ambiente local tem para lhe oferecer.

BLUE LAGOON (LAGOA AZUL)

Atividade Opcional



Fundada em 1992 para promover os benefícios da água do mar em interação com a geotermia, a Lagoa Azul evoluiu para uma empresa que abrange experiências balneares transformadoras, investigação, desenvolvimento, sustentabilidade, prazer culinário, uma linha reconhecida de cuidados com a pele, e a convergência de hospitalidade e bem-estar. Em 2012, o icônico núcleo da empresa - a Lagoa Azul - foi nomeado uma das 25 maravilhas do mundo pela National Geographic, impulsionando as águas majestosas e curativas para os escalões superiores de destinos de viagens globais. 2000 m dentro da terra, água do mar e água doce convergem num reino tectónico de calor abrasador e pressão extrema, criando água do mar geotérmica. Atraída para a superfície através de poços de extracção, a água emerge enriquecida com sílica, algas e minerais - os elementos bioativos que dotam este fluido único com as suas capacidades curativas, rejuvenescedoras e nutritivas. A paisagem circundante da Lagoa Azul - o campo de lava recoberto de musgo - foi criada em 1226 DC. A fim de proteger a lava e a delicada vegetação, foram criados caminhos, permitindo aos visitantes vagar pelo ambiente sem destruir a natureza.

OBSERVAÇÕES: Toalha incluída · Massagens por marcação antecipada · Recomendada para o tratamento da psoríase

ENTRE DOIS CONTINENTES

Atividade Opcional

Mergulho ou Snorkeling na Silfra

Silfra Snorkeling: Mergulhe na água mais cristalina do mundo e flutue entre dois continentes na Islândia! Uma aventura de snorkeling na famosa fissura de Silfra é uma experiência inesquecível, razão pela qual o TripAdvisor escolheu o nosso Tour de Snorkeling a experiência Nº 4 no mundo! Aprox. 2,5h duração

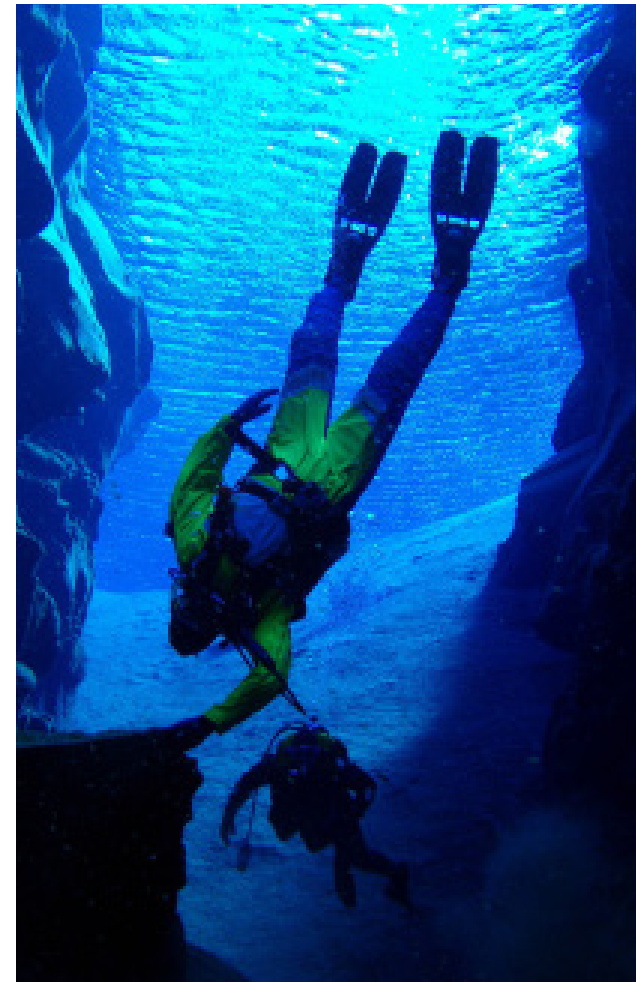

Mergulho na Silfra: É uma experiência obrigatória para todos os mergulhadores de fato seco. Vai mergulhar na água e num mundo com uma visibilidade inigualável. A Silfra é uma fenda na Terra que foi rasgada pelo movimento das placas tectônicas norte-americana e eurasiática. A água glacial cristalina que fornece mais de 100 metros de visibilidade subaquática foi filtrada durante décadas através de rochas de lava subterrâneas. O cenário subaquático que experimenta no seu Passeio de Mergulho não se encontra em mais lado nenhum na Terra. Aprox. 3h duração

OBSERVAÇÕES: Para mergulhar na Silfra tem de ter certificação PADI Open Diver Water ou equivalente e certificação Proof dry suit dive.

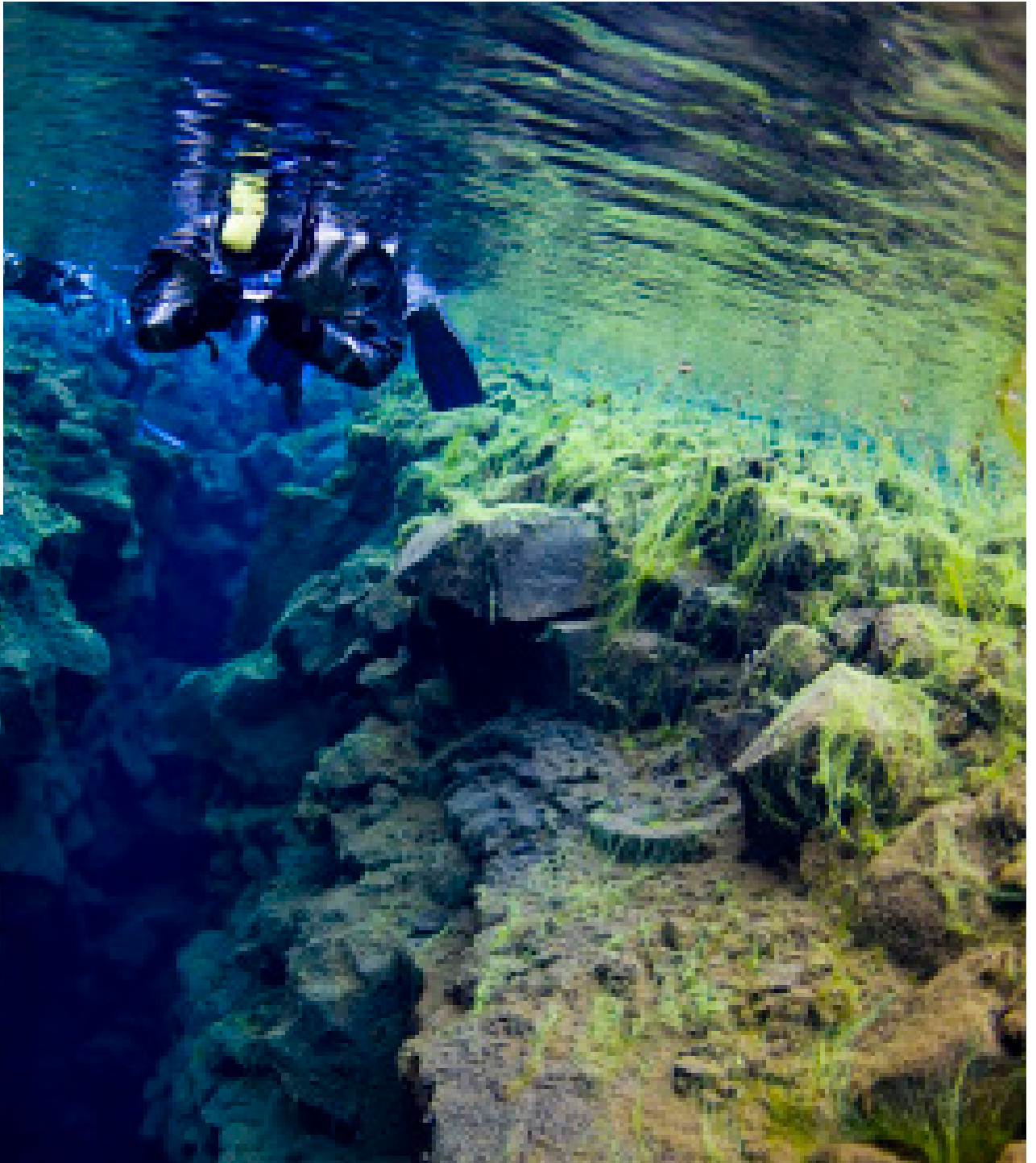

EQUIPA ICE TOURISM

Sede/Matriz na Islândia:

Síðumúli 29 - 108 Reykjavík · Telefone: 003545888900 | Telem/celular: 003546973085
icetourism@icetourism.com

Delegação Ibérica em Portugal:

Av. do Lidador da Maia 506 Sala - 4, 4425-116 Maia | Telefone: 00351914714834 | ivo@icetourism.com

Delegação de Representação na Bélgica:

Boezingestraat 80-8920 Langemark, Poelkapelle | Telem/celular: 0032456236980 frank@icetourism.com

Contactos Gerais:

Email: icetourism@icetourism.com | Telefone: +354 5888900 | Telem/celular: +354 6973085
Instagram: www.instagram.com/icetourism | Facebook: www.facebook.com/icetourism
Website: www.icetourism.com



Egill Örn Arnason
Diretor Geral
egill@icetourism.com
+3545888900 (IS)



Omar Barine
Diretor de Projetos
omar@icetourism.com
+3545888900 (IS)



Ivo Martins
Diretor de Operações
ivo@icetourism.com
+3546973085 (IS)

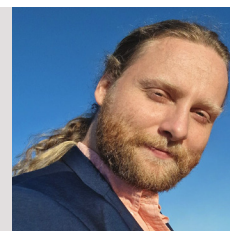

Gyrdir Egilsson
Vendas e Gestor Projetos
gyrdir@icetourism.com
+ 3545888900 (IS)

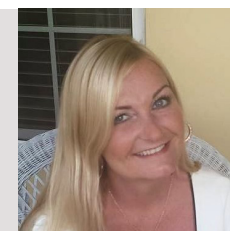

Anna Silfa
Departamento Financeiro
anna@icetourism.com
+3545888900 (IS)



Frank Coulier
Diretor Comercial
frank@icetourism.com
+32456236980 (BE)



José Macedo
Website
jose@icetourism.com
+3546973085 (IS)

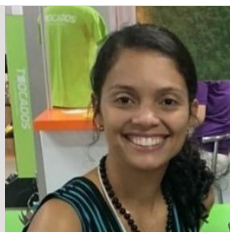

Sicy Melo
Redes Sociais
sicy@icetourism.com
+3546973085 (IS)



Catarina Martins
Design de Catálogos
catarina@icetourism.com
+351911977461 (PT)

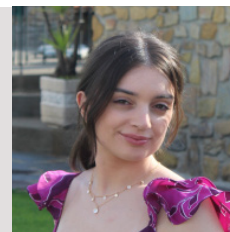

Filipa Neves
Agente Delegação Ibérica
filipa@icetourism.com
+ 351911977461 (PT)



Natalia Mariñas
Vendas América Latina
natalia@icetourism.com
+5491130114325 (AR)



Miguel Escobedo
Vendas USA (EUA)
mike@icetourism.com
+1(281)8982699 (AR)

CONDIÇÕES GERAIS

AGÊNCIA ORGANIZADORA

A organização e comercialização das viagens constantes no presente documento foi/é realizada pela Ice Tourism ehf, sob a marca registada Ice Tourism com sede em Sidumúli, nº 29, 108 Reykjavík - Islândia, NIPC (Kennitala) nº 650820-0960, matriculada em Reykjavík - Islândia.

INSCRIÇÕES

No acto da inscrição o cliente deverá depositar um sinal de 30%, liquidando a restante verba da seguinte forma:

- No caso de Individuais: A restante verba (remanescente) deverá ser liquidada até 10 dias antes da chegada do(s) cliente(s) à Islândia.
- No caso de Grupo (≥ 8 pessoas): A restante verba (remanescente) deverá ser liquidado até 1 mês antes da chegada dos clientes à Islândia.

Se a inscrição tiver lugar a 10 dias ou menos da data da partida, o preço total da viagem deverá ser pago no acto da inscrição, ficando esta condicionada à obtenção da parte dos fornecedores da confirmação das reservas para todos

os serviços. A Ice Tourism ehf reserva-se no direito de anular qualquer inscrição cujo pagamento não tenha sido efectuado nas condições acima mencionadas. As reservas encontram-se condicionadas à obtenção da parte dos fornecedores da confirmação de todos os serviços.

DOCUMENTAÇÃO

O cliente deverá possuir em boa ordem toda a sua documentação pessoal ou familiar solicitada pela Ice Tourism ehf (bilhete de identidade, autorização para menores, passaportes, vistos, certificado de vacinas e outros eventualmente exigidos). A Ice Tourism declina qualquer responsabilidade pela recusa da concessão de vistos ou a não permissão de entrada ao cliente na Islândia caso este não tenha em ordem a documentação solicitada. Nestes casos aplicam-se as condições estabelecidas na cláusula Desistências, sendo ainda da conta do cliente todo e qualquer custo que tal situação acarretar. Para obtenção de assistência médica na Islândia, os cidadãos estrangeiros devem ser portadores do respectivo Cartão Europeu de Seguro de Doença.

Dados do cliente:

Ao contratar a sua viagem, o cliente dá expresso consentimento à Ice Tourism para requerer e utilizar os seus dados pessoais para efeitos da preparação e reservas da viagem, ao abrigo do Regulamento Geral da Protecção de Dados.

ALTERAÇÕES SOLICITADAS PELO CLIENTE

Caso seja possível, sempre que um cliente inscrito para uma determinada viagem desejar mudar a sua inscrição para uma viagem a decorrer em outra data, deverá pagar a taxa como despesas de alteração. Contudo, quando a mudança tiver lugar com 10 dias ou menos de antecedência em relação à data da partida da viagem para a qual o cliente se encontra inscrito, ou se os fornecedores de serviços não aceitarem a alteração, fica sujeito às despesas e encargos previstos na rubrica desistências. Após iniciada a viagem, se solicitada a alteração dos serviços contratados por motivos não imputáveis à Ice Tourism (ex. ampliação das noites de estada, alteração de voo) os preços dos serviços turísticos poderão não corresponder aos publicados no programa que motivou a contratação.

CESSÃO DA INSCRIÇÃO

O cliente pode ceder a sua inscrição, fazendo-se substituir por outra pessoa que preencha todas as condições requeridas para a viagem, desde que informe, por escrito, a Ice Tourism com pelo menos sete dias de antecedência. A cessão da inscrição responsabiliza solidariamente cedente e cessionária pelo pagamento do preço da viagem e pelos encargos adicionais originados.

BAGAGEM

A Ice Tourism não é responsável pela bagagem e pelo seu eventual extravio ou deterioração durante e entre voos internacionais por os mesmos não fazerem parte integrante dos nossos programas. No caso de o acidente com a bagagem ocorrer durante o período em que decorrem os nossos serviços por culpa não passível de ser imputada ao cliente, o mesmo tem a obrigação de reclamar junto das entidades prestadoras de serviços, no momento da subtracção, deterioração ou extravio. Qualquer seguro sobre a bagagem só poderá ser accionado mediante a apresentação do comprovativo da reclamação.

ALTERAÇÕES EFECTUADAS PELA AGÊNCIA

Sempre que existam razões alheias que o justifiquem, a Ice Tourism ehf poderá alterar a ordem dos percursos, modificar as horas de partida ou substituir qualquer dos hotéis previstos por outros de categoria e localização similar. Se circunstâncias imprevistas obrigarem a suspender quaisquer viagens, os clientes terão sempre direito ao reembolso das quantias pagas.

ANULAÇÃO DO PROGRAMA PELA AGÊNCIA

A Ice Tourism reserva-se o direito de cancelar a viagem organizada caso o número de participantes seja inferior ao mínimo exigido. Nestes casos, o cliente será informado por escrito do cancelamento no prazo de 10 dias antes da data de partida.

ALTERAÇÃO DO PREÇO

Os preços constantes no programa estão baseados nos custos dos serviços e taxas de câmbio vigentes à data de impressão deste programa, pelo que serão sujeitos à alteração que resulte das variações no custo dos transportes ou do combustível, de direitos, impostos, taxas e flutuações cambiais. Sempre que se verifique uma alteração ao preço da viagem, o cliente será imediatamente informado e convidado a, dentro do prazo que lhe for fixado, a aceitar o aumento verificado ou anular a sua inscrição nos mesmos termos e condições que os previstos na rubrica “impossibilidade de cumprimento”.

REEMBOLSOS

Depois de iniciada a viagem não é devido qualquer reembolso por serviços não utilizados pelo cliente. A não prestação de serviços previstos no programa de viagem por causas não imputáveis à Ice Tourism e caso não seja possível a substituição por outros equivalentes, confere ao cliente o direito de ser reembolsado pela diferença entre o preço dos serviços previstos e dos efetivamente prestados.

REEMBOLSOS EM CASO DE CANCELAMENTO (POR PARTE DO CLIENTE)

Os reembolsos em caso de cancelamento pelo cliente ou pela agência que contrata os nossos serviços seguem as seguintes orientações:

Individuais:

- a) Cancelamento até 1 mês antes da data de chegada:
 - Reembolso da totalidade do depósito/sinal (cobrada apenas a taxa de reserva = 10 euros/PAX).
- b) Cancelamento entre 15 dias e 1 mês antes da data de chegada
 - Reembolso de 50% do pagamento do depósito/sinal.
- c) Cancelamento entre 10 dias e 14 dias antes da data de chegada
 - Reembolso de 10% do pagamento do depósito/sinal.
- d) Cancelamento entre 3 e 9 dias antes da data de chegada:
 - Devolução de 50% do valor total do pacote.
- e) Cancelamento com menos de 3 dias antes da data de chegada
 - Não reembolsável.

Grupos (8 ou mais pessoas):

- a) Cancelamento do grupo até 3 meses antes da data de chegada
 - Reembolso total do depósito (cobrada apenas a taxa de reserva = 10 euros/PAX).
- b) Cancelamento do grupo entre 61 e 90 dias antes da data de chegada:
 - Reembolso de 50% do pagamento do depósito/sinal.
- c) Cancelamento pelo grupo entre 31 e 60 dias antes da data de chegada
 - Depósito/sinal não reembolsável.
- d) Cancelamento entre 15 e 30 dias antes da data de chegada:
 - Reembolso de 40% do valor total do pacote.
- e) Cancelamento com menos de 15 dias antes da data de chegada
 - Não reembolsável.

RECLAMAÇÕES

Somente poderão ser consideradas desde que apresentadas por escrito à Ice Tourism ehf e num prazo não superior a 20 dias após o termo da prestação dos serviços. As mesmas só poderão ser aceites desde que tenham sido participadas aos fornecedores dos serviços (hotéis, guias, etc.) durante o decurso da viagem ou estada, exigindo dos mesmos os respetivos documentos comprovativos da ocorrência. O direito a apresentar reclamações para efeitos de redução de preço ou direito a indemnização por falta de conformidade dos serviços de viagem incluídos na viagem organizada prescreve no prazo de 2 anos.



Síoumúli 29 – 108 Reykjavík (Islandia)
00 354 5888900 • 00 354 6973085
icetourism@icetourism.com

Av. do Lidador da Maia 506 Sala – 4, Maia (Portugal)
00 351 914 714 834 • ivo@icetourism.com

Boezingestraat 80–8920 Langemark, Poelkapelle (Bélgica)
00 32 456236980 • frank@icetourism.com

www.icetourism.com
icetourism@icetourism.com
instagram.com/icetourism
facebook.com/icetourism.islandia

Design de Catálogo por:



Representantes Ice Tourism:

